

## Vollzug des Baugesetzbuches;

### Erlaß einer Ortsabrundungssatzung in Steifling

Aufgrund § 34 Abs. 4 des Baugesetzbuches -BauGB- GVBl. i. d. F. der Bekanntmachung vom 08. Dezember 1986 (BGBl. I S. 2253) in Verbindung mit Art. 23 der Gemeindeordnung für den Freistaat Bayern (GO) erläßt die Stadt Pottenstein folgende

#### SATZUNG:

##### § 1

Die Grenzen des im Zusammenhang bebauten Ortsteiles Steifling werden gemäß der im beigefügten Lageplan ersichtlichen Darstellung festgelegt. Der Lageplan ist Bestandteil der Satzung. Dieses Gebiet ist in den Flächennutzungsplan aufzunehmen.

##### § 2

Innerhalb der in § 1 festgelegten Grenzen richtet sich die planungsrechtliche Zulässigkeit von Vorhaben (§ 29 BauGB) nach § 34 BauGB.

Soweit für ein Gebiet des gemäß § 1 festgelegten Innenbereiches eine rechtsverbindliche Bauleitplanung vorliegt oder nach Inkrafttreten der Satzung ein Bebauungsplan aufgestellt wird, richtet sich die planungsrechtliche Zulässigkeit von Vorhaben nach § 30 BauGB.

##### § 3

Diese Satzung tritt mit ihrer Bekanntmachung in Kraft.

Pottenstein den 05. Aug. 1993.

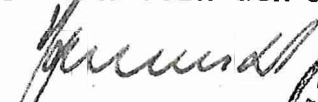
  
Bauernschmitt  
1. Bürgermeister



Bekanntmachungsvermerk:

Die Satzung wurde durch die Veröffentlichung im amtlichen Teil des Amtsblattes Nr. 9/93 der Stadt Pottenstein, herausgegeben am 09.09.1993, auf der Seite 1 amtlich bekanntgemacht.

Pottenstein, den 09.09.1993

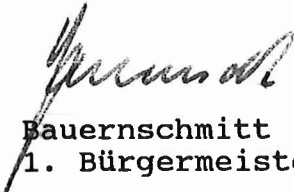
  
Bauernschmitt  
1. Bürgermeister



00  
00

Gde Pottenstein, Gmkg. Hohenmirsberg

577

576

575

NW 80 - 510

194

193

Stadt Pottenstein  
Landkreis Bayreuth

# Ortsabrundungssatzung Steifling

Lageplan Maßstab 1 : 1000

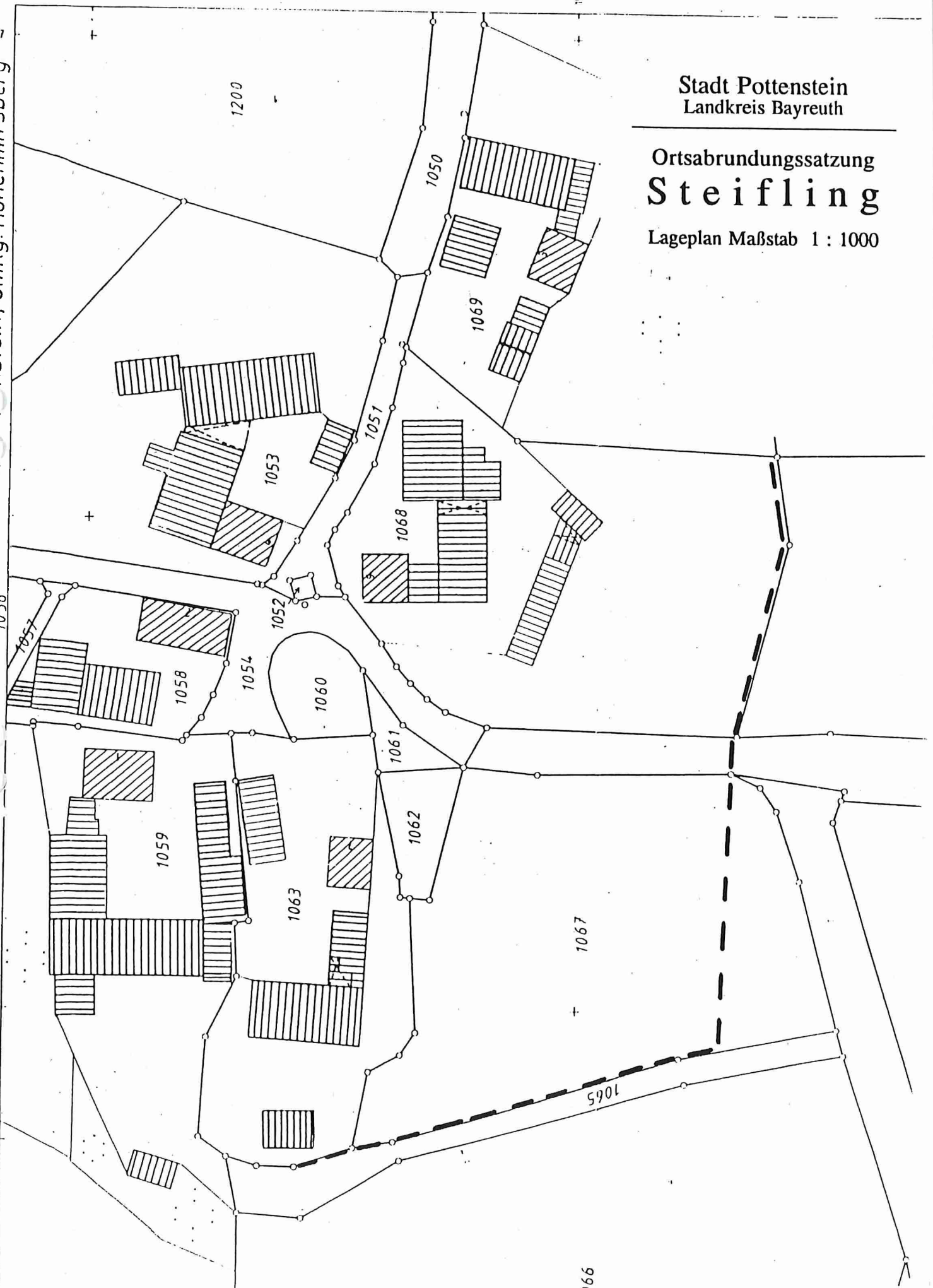

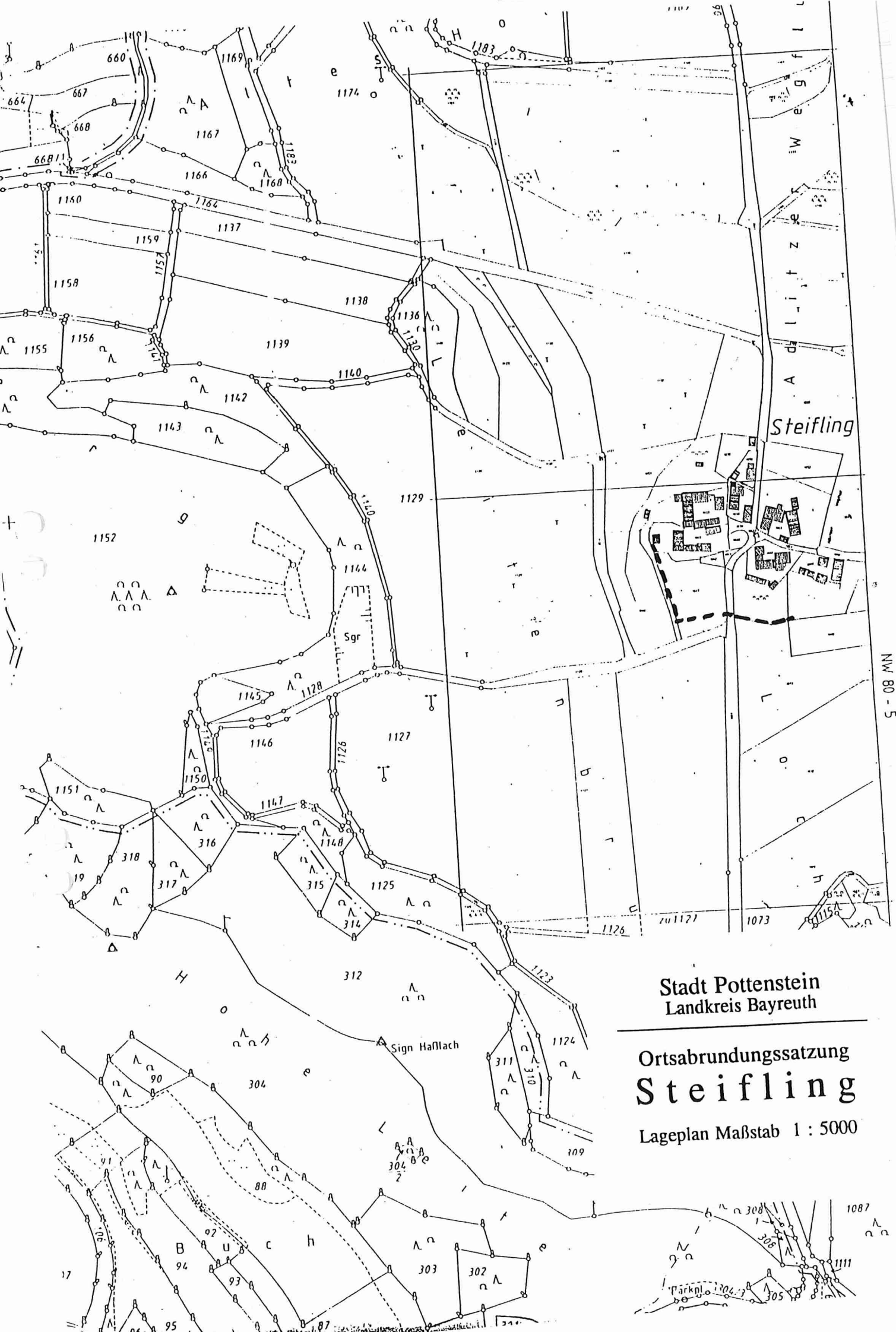

NW 80 - 5

Stadt Pottenstein  
Landkreis Bayreuth

Ortsabrundungssatzung  
**Steifling**

Lageplan Maßstab 1 : 5000

1086  
Gde. Pottenstein, Gmkg. Hohenmirsberg

Sign Haflach

Parkpl. 104