Postaktuell: „An sämtliche Haushalte“

AMTS- UND MITTEILUNGSBLATT STADT POTTENSTEIN

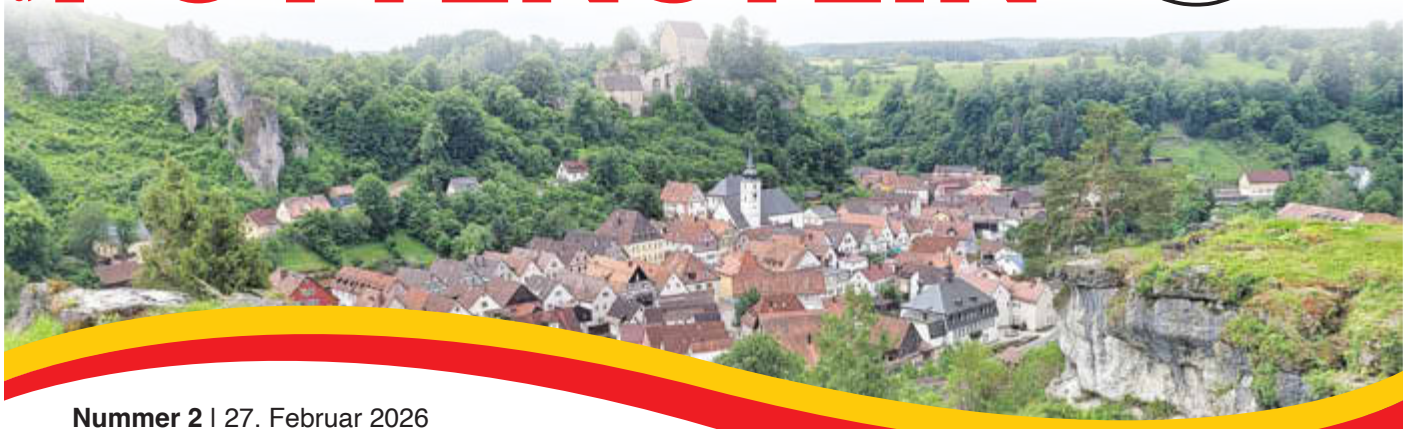

Nummer 2 | 27. Februar 2026

Aus dem Stadtrat

Aus dem Stadtrat

Am Montag, 26. Januar 2026, fand im Sitzungssaal des Rathauses eine Sitzung des Stadtrates der Stadt Pottenstein statt. Im Rahmen des öffentlichen Teils der Januarsitzung wurden folgende Beschlüsse gefasst:

Das Stadtratsmitglied Stefan Frühbeißer, MdL hatte einen Antrag auf Bericht im Stadtrat bezüglich des **Zimmervermittlungssystem** der Stadt Pottenstein gestellt, welches zuletzt in der Fremdenverkehrsausschusssitzung vom 1. Oktober 2025 behandelt wurde. Sowohl der Antrag, als auch der entsprechende Bericht der Tourismusbüros wurden vom Stadtrat zur Kenntnis genommen.

Mit Schreiben vom 28. November 2025 beantragte Stadtratsmitglied Frühbeißer weiter, die Sanierung der Laufbahn bei der Sportanlage in Pottenstein in den Haushalt 2026 mit aufzunehmen und hierzu einen Förderantrag für das **Bundesprogramm „Sanierung kommunaler Sportstätten“** zu stellen. Hierzu nahm die Stadtverwaltung wie folgt Stellung:

Für die Erneuerung der Tartanbahn ist bereits seit mehreren Jahren in der Finanzplanung ein Ansatz in Höhe von 225.000 Euro eingestellt. Ein Bauentwurf lag nicht vor. Eine neu eingeholte, aktualisierte Kostenschätzung einer Fachfirma sieht Gesamtkosten in Höhe von 267.000 Euro netto vor. Das Bundesprogramm sieht eine Regelförderquote von 45 Prozent bei einer Mindestfördersumme von 250.000 Euro vor. Nach Rücksprache mit der Förderstelle muss sich für das Projektvolumen demnach ein Betrag in Höhe von mindestens 555.500 Euro ergeben. Die Kosten für eine Sanierung der Laufbahn liegen demnach deutlich unter der Mindesthöhe für das Projektvolumen. Eine Antragsstellung im dem Bundesprogramm ist demnach nicht möglich. Der Stadtrat nimmt die Prüfung der Fördervoraussetzungen zur Kenntnis - die Sanierung der Laufbahn soll weiter im Blick behalten werden.

Die Stadtverwaltung hat den Antrag der Bürgerunion und Junge Liste Pottenstein vom 19. Oktober 2025 im Nachgang der Sitzung des Stadtrats vom 8. Dezember 2025 weiterbearbeitet. Der Antrag sieht die Prüfung der Ausweitung der **Parkgebührenpflicht auf Wanderparkplätzen** vor. Gemäß Vermerk der Verwaltung kommen für eine Gebührenerhebung die Parkplätze in **Tüchersfeld** (Fahnenstein) und **Hohenmirsberg** (Hohenmirsberger Platte) in Betracht. Nach eingehender Diskussion wurde vom Stadtrat die Ausweitung der Parkgebührenpflicht auf diese Wanderparkplätze beschlossen. Die Verwaltung wurde weiter beauftragt auch zu prüfen, ob die Gültigkeit eines Tagestickets auf allen Parkplätzen ermöglicht werden kann.

Die Stadt Pottenstein betreibt den **Jugendzeltplatz Altenhof**. Die für Benutzer anfallenden Gebühren gelten seit 2003 und wurden trotz gestiegener Energiekosten und allgemeiner Preisanpassungen bislang nicht angepasst. 2025 wurde seitens der Stadt die Warmwasserversorgung modernisiert.

Der Stadtrat hat die Anpassung der Gebühren beschlossen. Für die Übernachtung pro Person sind es nun 3,00 Euro statt bisher 1,50 Euro und für die Mindestgebühr fallen künftig 100 Euro statt 50 Euro an.

Der Stadtrat der Stadt Pottenstein hat auch für das Jahr 2026 wieder den Arbeitstrupp des **Naturpark Fränkische Schweiz-Veldensteiner Forst** angefordert. Im Haushalt werden hierzu Mittel in Höhe von 25.000 Euro eingeplant.

Für die **barrierefreie Umgestaltung des Kultur- und Bürgerhauses** wurden den Stadtratsmitglieder von der Stadtverwaltung verschiedene in Betracht kommende Lösungen dargestellt.

Fortsetzung Seite 3

Kommunalwahl 2026

weitere Bekanntmachung
zu den Wahlen am 08. März 2026

ab Seite 4

Widmung der Ortstraße

„Weg zum Elbersberger Friedhof“
im Ortsteil Elbersberg

Seite 10

Aus dem Tourismusbüro

Neue Prospekte, Vermieterversammlung, Pottensteiner Gesundheitstage, Musikfest 2026, 100 Jahre Felsenbad und weiteres

Seite 12

INFOSEITE

ANSPRECHPARTNER

Stadt Pottenstein
Forchheimer Str. 1, 91278 Pottenstein

Telefon: 09243 –

Rathaus

	Durchwahl
Christian Weber, Erster Bürgermeister	708 -0
christian.weber@pottenstein.bayern.de	
Gerhard Thiem-Förster, Geschäftsstellenleiter	708 -0
gerhard.thiem-foerster@pottenstein.bayern.de	

Bürgermeistersprechstunden sind nach Vereinbarung möglich.
Bitte wenden Sie sich für eine Terminabsprache an das Vorzimmer.

Sekretariat / Vorzimmer

poststelle@pottenstein.bayern.de Fax: 708 -10

Vermittlung, Terminverwaltung des Bürgermeisters, Amtsblatt, Geschäftsstelle der VHS Pottenstein

Mirjam Memmert	708 -0
Maria Eckert	708 -11

Hauptamt

hauptverwaltung@pottenstein.bayern.de
standesamt@pottenstein.bayern.de

Beitragswesen, Satzungswesen, Personalamt, Objektverwaltung & öffentl. Einrichtungen, Standesamt

Gerhard Thiem-Förster	708 -0
Gerlinde Reichel	708 -15
Katja Lattner	708 -18

Bauamt

bauverwaltung@pottenstein.bayern.de

Bauangelegenheiten, Wasser- und Abwassereinrichtung, Straßenverkehrsrecht, Breitband

Florian Buchfelder	708 -17
Günther Schmitt	708 -14
Katrin Walther	708 -16

Bürgerbüro

einwohnermeldeamt@pottenstein.bayern.de

Einwohnermeldeamt, Passamt, Ordnungsamt, Gewerbeamt, Fundamt, Wahlamt, Feuerwehrwesen

Susanne Simmerlein	708 -30
Susanne Milke	708 -33
Nicole Grüner	708 -32

Finanzverwaltung, Kämmerei

finanzverwaltung@pottenstein.bayern.de

Finanzwesen, Steuern, Gebühren & Abgaben, Personalamt, Friedhofsverwaltung, Schule & Kindergärten

Matthias Bruckmayer	708 -22
Monika Wolf	708 -24
Monika Einert	708 -24

Stadtkasse

Zahlungsverkehr, Buchhaltung

Stefan Wölfel	708 -26
Andrea Schmidt	708 -27

Tourismusbüro

info@pottenstein.de Fax: 708 -40

Gästeinformation, Veranstaltungshinweise, Zimmervermittlung, Heilstollentherapie

Thomas Bernard	708 -41
Steffi Schaffer	708 -42
Anja Lottes	708 -42

Städtischer Bauhof

Peter Linhardt 700 674
peter.linhardt@pottenstein.bayern.de

Kläranlage Pottenstein 903 182

klaeranlage@pottenstein.de
Manuel Zitzmann
Daniel Jelitschek

Juramar 903 166

freizeitbad@juramar.de

Öffnungszeiten: Rathaus

Mo.-Fr.:	08.00-12.00 Uhr
Do. zusätzlich:	14.00-18.00 Uhr

Öffnungszeiten: Tourismusbüro

Oktober - April

Mo.-Fr.:	09.00-12.00 Uhr und 14.00-16.00 Uhr
Sa.:	geschlossen

Mai-September

Mo-Fr.:	09.00-17.00 Uhr
Sa.:	10.00-12.00 Uhr

Öffnungszeiten: Recyclinghof

Donnerstag:	16.00-18.00 Uhr
Samstag:	10.00-12.00 Uhr

Öffnungszeiten: Hallenbad

	normal	*bay. Ferien*
Mo.	geschlossen	geschlossen
Di., Do., Fr.	13.00-21.00 Uhr	10.00-21.00 Uhr
Mi.	13.00-22.00 Uhr	10.00-22.00 Uhr
Sa.	geschlossen	13.00-19.00 Uhr
So. (& Feiertag)	13.00-19.00 Uhr	13.00-19.00 Uhr

Öffnungszeiten: Sauna

Mi.	13.00-22.00 Uhr
Fr.	13.00-21.00 Uhr
So. (& Feiertag)	13.00-19-00 Uhr
Mo., Di., Do., Sa.	geschlossen

Redaktionsschluss

Das nächste Amtsblatt erscheint
am **Freitag, den 27. März 2026.**
Redaktionsschluss ist **Mittwoch, der 18. März 2026.**

Das übernächste Amtsblatt erscheint
am **Freitag, den 24. April 2026.**
Redaktionsschluss ist **Mittwoch, der 15. April 2026.**

Der Einbau eines Personenaufzugs oder Senkrechtsaufzuges nach der Maschinenbaurichtlinie an der westlichen Gebäudefassade wurde dabei favorisiert. Darüber hinaus sind noch weitere bauliche Veränderungen an den Türen erforderlich. Die Gesamtkosten werden auf ca. 200.000 Euro geschätzt; allerdings ist hier eine Fachplanung notwendig. Nachdem eine Förderung im Rahmen der Städtebauforderung denkbar ist, hat der Stadtrat festgelegt, dass das Objekt Kultur- und Bürgerhaus zuerst im Rahmen der Erstellung des Integrierten städtebaulichen Entwicklungskonzepts (ISEK) mit betrachtet werden soll.

Aufgrund des Alters und baulichen Zustands der **Wasserversorgungseinrichtung Pottenstein** sind Sanierungsmaßnahmen am Hochbehälter und Pumpwerk **Bayreuther Berg** erforderlich. Hierzu fand eine Begehung mit einem Ingenieurbüro statt. Die Kosten werden auf ca. 2 Millionen Euro geschätzt. In einem ersten Schritt werden Angebote für die Leistungsphasen 1-3 ggf. 4 eingeholt, dann ein Bauentwurf erstellt und die Finanzierung bzw. Fördermöglichkeiten geklärt. Die Umsetzung kann dann eventuell in den Jahren 2027 bis 2029 erfolgen.

Die Sanierungsarbeiten beim **Pumpwerk Oberes Püttlachtal** wurden in den Jahren 2024 und 2025 umgesetzt und sind weitestgehend abgeschlossen. Offen ist hier noch die Sanierung am **Hochbehälter Burgberg**. Eine Ausschreibung im Jahr 2023 führte zu lediglich zwei eingehenden Angeboten mit deutlicher Kostenüberschreitung. Es wurde kein Auftrag vergeben und die Ausschreibung aufgehoben. Der Stadtrat hat nun die erneute Ausschreibung beschlossen. Eine Ausführung wäre in den Jahren 2026 bis 2027 denkbar.

Im Rahmen der einfachen Dorferneuerung in **Elbersberg** 2014/2015 wurde der Weg zum nördlichen Eingang des Friedhofs mit ausgebaut und damit zusammenhängender Grunderwerb getätigt. Der Stadtrat hat die Straße jetzt als öffentliche Straße gewidmet und ins **Wegebestandverzeichnis** Pottenstein für die ehemalige Gemeinde Elbersberg neu aufgenommen.

Der TSC Pottenstein hat einen Antrag auf **Zuschuss für Sanierung der Toiletten im Sportheim** gestellt. Der Stadtrat hat einer Förderung im Rahmen der städtischen Richtlinien zur Gewährung von Zuschüssen an Vereine der Stadt Pottenstein in Höhe von bis zu 10 Prozent der tatsächlichen Kosten jedoch max. 5000 Euro zugestimmt. Die Festlegung der endgültigen Zuschusshöhe erfolgt erst im 4. Quartal 2026. Ein vorzeitiger Maßnahmenbeginn ist nicht förderschädlich.

Die Pfarrei St. Johannes der Täufer in Kirchenbirkig hat eine **Förderung für die Anschaffung eines sog. E-Turtel-Kinderbus** für ihre Kita in Kirchenbirkig beantragt. Der Stückpreis liegt bei 4.587,03 Euro. Bei Eröffnung der Krippengruppe wurde bereits ein Kinderbus für sechs Kinder mit 25 Prozent bezuschusst. Um alle zwölf Krippenkinder transportieren zu können wird ein weiterer Kinderbus benötigt. Der Stadtrat hat beschlossen auch den zweiten Kinderbus mit 25 Prozent zu bezuschussen. Die entsprechenden Mittel sind im Haushaltsplan zu berücksichtigen.

Die Niederschrift zur Januarsitzung wird vom Stadtrat in seiner Sitzung am 23. Februar 2026 genehmigt.

Aus dem Bauausschuss

Am Mittwoch, 11. Februar 2026 fand im Sitzungssaal des Rathauses eine Sitzung des Bauausschusses der Stadt Pottenstein statt. Im Rahmen des öffentlichen Teils der Sitzung wurden folgende Beschlüsse gefasst:

Der Bauausschuss der Stadt Pottenstein hat sich erneut mit dem **Neubau von vier Garagen** in der Forchheimer Straße in **Pottenstein** befasst. Das Vorhaben befindet sich an der Bundesstraße 470 im Gebiet des Bebauungsplans „Kurzone“. Es wurde bereits in der Sitzung des Bauausschusses vom 15. Dezember 2025 behandelt. Das gemeindliche Einvernehmen konnte damals nicht erteilt werden, da eine Ausnahmengenehmigung des Landratsamtes Bayreuth nicht vorlag. Jetzt liegt diese vor und das Einvernehmen wurde erteilt.
Die **Jugendherberge** in **Pottenstein** hat einen Antrag auf Nutzungsänderung einer Doppelgarage zu einem Energiecontainer mit Pellets-Anlage gestellt. Für das Vorhaben im Gebiet des Bebauungsplanes „Vockenstein“ sind zwei Befreiungen nötig. Die darin festgesetzte Traufhöhe und Geschossigkeit wird überschritten. Die Nachbarn haben ihre Zustimmung erteilt. Der Bauausschuss stimmt den Befreiungen zu und erteilt das gemeindliche Einvernehmen.
Der Bauausschuss hat außerdem das gemeindliche Einvernehmen erteilt zur vorliegenden Tektur bzgl. des **Neubaus eines Milchviehstalls** und zweier Güllegruben in **Rackersberg**. Die Tektur wurde notwendig, da sich Änderungen beim Bau des Milchviehstalls ergeben haben: Die Gesamtlänge und -breite hat sich verringert, die Firsthöhe erhöht, das Gebäude um 0,60 m im Erdreich versenkt.
Weiter wurde das gemeindliche Einvernehmen erteilt zu einem Antrag auf **Neubau eines Einfamilienhauses** mit Carport in der Oberen Dorfstraße in **Elbersberg**.
Zum **Neubau eines Einfamilienwohnhauses** mit Garage in der Hans-Körber-Straße in **Pottenstein** wurde das gemeindliche Einvernehmen ebenfalls erteilt.
Ein Anwohner der Straße „Am Anger“ in **Waidach** hat die **Errichtung einer Parkverbotszone** beantragt. Dadurch soll eine Verengung der Straße durch auf der Fahrbahn parkende Pkws unterbunden werden. Der Bauausschuss hat beschlossen, dass er sich die Gegebenheiten vor Beschlussfassung noch bei einem vor-Ort-Termin ansehen wird.
Die Stadt Pottenstein wurde im Rahmen der Beteiligung der Träger öffentlicher Belange um Stellungnahme zum **Bebauungsplan „Lückenschluss Am Arzberg“** der **Stadt Pegnitz** gebeten. Die Stadt Pegnitz möchte durch die Planung einen unterbrochenen Gehweg schließen und Flächen für die Bebauung mit Wohnhäusern bereitstellen. Die Belange der Stadt Pottenstein werden davon nicht betroffen. Der Bauausschuss beschließt, dass auf eine weitere Beteiligung verzichtet werden kann.
Der **Naturpark Fränkische Schweiz-Veldensteiner Forst** bittet um Vorschläge für Maßnahmen für das Naturparkprogramm 2026. In der Diskussion wurden das Parkraummanagement bzw. die Besucherlenkung im Bereich des Schullandheims, die Erhaltung und Pflege der Hüllweiher im Gemeindegebiet und Maßnahmen am Fahnenstein in Tüchersfeld angesprochen. Die Verwaltung soll mit dem Naturpark hierzu Rücksprache halten und den Bauausschuss im Nachgang über die Ergebnisse informieren.
Die Niederschrift zur Bauausschusssitzung wird dem Stadtrat in seiner Sitzung am 23. Februar 2026 bekannt gegeben.

Amtliche Bekanntmachungen

Wahlbekanntmachungen

siehe Seite 4 bis 9

Nach Anlage 16 (zu § 53 GLKrWO)

KOMMUNALWAHLEN BAYERN AM 08. März 2026

Gemeinde/Markt/Stadt
Stadt Pottenstein
Forchheimer Straße 1
91278 Pottenstein

Verwaltungsgemeinschaft

Wahlbekanntmachung

für die Wahl des ☐ **Gemeinderats** ☐ **der ersten Bürgermeisterin oder des ersten Bürgermeisters**
☒ **Stadtrats** ☐ **der Oberbürgermeisterin oder des Oberbürgermeisters**
☒ **Kreistags** ☒ **der Landrätin oder des Landrats**

am 08. März 2026

1. Die Abstimmung dauert von 8.00 bis 18.00 Uhr.

2. **Das Stimmrecht kann folgendermaßen ausgeübt werden:**

2.1 **Im Abstimmungsraum:**

2.1.1 Die Gemeinde/Stadt ist in (Zahl) 2 allgemeine Stimmbezirke eingeteilt.

In den Wahlbenachrichtigungen, die den Wahlberechtigten bis spätestens (21. Tag vor dem Wahltag) **15. Februar 2026** übersandt worden sind, sind der Stimmbezirk und der Abstimmungsraum angegeben, in dem die Stimmberechtigten abstimmen können. Sie enthalten einen Hinweis, ob der Abstimmungsraum barrierefrei ist.

2.1.2 Die Gemeinde/Stadt ist in (Zahl) _____ Sonderstimmbezirke eingeteilt, und zwar:

Bezeichnung und genaue Anschrift der Sonderstimmbezirke, barrierefrei ja/nein

2.1.3 Stimmberechtigte können, wenn sie **keinen Wahlschein** besitzen, nur in dem Abstimmungsraum des Stimmbezirks abstimmen, in dessen Wählerverzeichnis sie eingetragen sind.

2.1.4 Wer **einen Wahlschein** besitzt, kann das Stimmrecht ausüben

a) bei Gemeindewahlen durch Stimmabgabe in jedem Abstimmungsraum der Gemeinde/Stadt, die den Wahlschein ausgestellt hat,

b) bei Landkreiswahlen durch Stimmabgabe in jedem Abstimmungsraum innerhalb des Landkreises; gilt der Wahlschein zugleich für Gemeindewahlen, kann die Stimmabgabe nur in dieser Gemeinde/Stadt erfolgen.

2.1.5 Die Abstimmenden haben ihre Wahlbenachrichtigung oder ihren Wahlschein und ihren Personalausweis, ausländische Unionsbürgerinnen/Unionsbürger einen Identitätsausweis, oder ihren Reisepass zur Abstimmung mitzubringen.

2.1.6 Die Stimmzettel werden den Abstimmenden beim Betreten des Abstimmungsraums ausgehändigt. Sie müssen von den Stimmberechtigten allein in einer Wahlkabine des Abstimmungsraums gekennzeichnet werden.

2.1.7 Die Durchführung der Abstimmung und die Feststellung des Abstimmungsergebnisses sind öffentlich. Jedermann hat Zutritt, soweit das ohne Beeinträchtigung der Abstimmung möglich ist.

2.1.8 Die Wahlbenachrichtigung ist bei Bürgermeister- und Landratswahlen aufzubewahren, da sie für eine etwaige Stichwahl benötigt wird.

2.2 **Durch Briefwahl:**

2.2.1 Wer durch Briefwahl wählen will, muss dies bei der Gemeinde/Stadt (Verwaltungsgemeinschaft) beantragen und erhält dann folgende Unterlagen:

a) einen Stimmzettel für jede oben bezeichnete Wahl,

b) einen Stimmzettelumschlag für alle Stimmzettel,

c) einen hellroten Wahlbriefumschlag (mit der Anschrift der Behörde, an die der Wahlbrief zu übersenden ist) für den Wahlschein und den Stimmzettelumschlag,

d) ein Merkblatt für die Briefwahl.

Nähere Hinweise darüber, wie die Briefwahl auszuüben ist, ergeben sich aus dem Merkblatt für die Briefwahl.

Nachdruck, Nachahmung und kopieren verboten!
☒ Zutreffendes ankreuzen oder in Druckschrift ausfüllen!

Jüngling
Fachverlag Jüngling | Bestell-Nr. 409 024 8081 41X | 2545 WL-G-051 KW [BY] | Seite 1

2.2.2 Bei der Briefwahl sorgen die Stimmberechtigten dafür, dass der Wahlbrief mit den Stimmzetteln und dem Wahlschein am Wahltag bis zum Ablauf der Abstimmungszeit bei der auf dem Wahlbriefumschlag angegebenen Behörde eingeht.

3. Die Briefwahlvorstände treten zur Ermittlung des Briefwahlergebnisses um Uhrzeit 15:00 Uhr Uhr in/im

Bezeichnung und genaue Anschrift der Auszählräume

Briefwahl 11 - 15:
Graf-Botho-Schule Pottenstein, Bayreuther Berg 7, 91278 Pottenstein

zusammen.

4. **Grundsätze für die Kennzeichnung der Stimmzettel:**

Gewählt wird mit amtlich hergestellten Stimmzetteln. Sie sind als Muster anschließend an diese Bekanntmachung abgedruckt. Gegebenenfalls aufgedruckte Strichcodes dienen ausschließlich der Erleichterung der Stimmenauszählung.

4.1 **Wahl des Gemeinderats/Stadtrats und des Kreistags:**

4.1.1 Sofern die Stimmzettel **mehrere** Wahlvorschläge enthalten, gelten die Grundsätze der **Verhältniswahl.**
Aus den anschließend abgedruckten Stimmzetteln ergibt sich, wie viele Stimmen die Stimmberechtigten haben. Es können nur die auf den amtlichen Stimmzetteln vorgedruckten Bewerberinnen und Bewerber gewählt werden.

Die Stimmberechtigten können einen Wahlvorschlag unverändert annehmen, indem sie in der Kopfleiste den Kreis vor dem Kennwort des Wahlvorschlags kennzeichnen.

Sollen einzelne Bewerberinnen und Bewerber Stimmen erhalten, wird das Viereck vor den Bewerberinnen und Bewerbern gekennzeichnet.

Die Stimmberechtigten können innerhalb der ihnen zustehenden Stimmenzahl einzelnen Bewerberinnen und Bewerbern bis zu drei Stimmen geben, wobei auch mehrfach aufgeführte Bewerberinnen und Bewerber nicht mehr als drei Stimmen erhalten dürfen.

Die Namen vorgedruckter Bewerberinnen und Bewerber können gestrichen werden. Die übrigen Bewerberinnen und Bewerber sind dann gewählt, wenn der Wahlvorschlag in der Kopfleiste gekennzeichnet wurde.

Die Stimmberechtigten können ihre Stimmen innerhalb der ihnen zustehenden Stimmenzahl Bewerberinnen und Bewerbern aus verschiedenen Wahlvorschlägen geben.

4.1.2 ~~Sofern die Stimmzettel **keinen oder nur einen** Wahlvorschlag enthalten, gelten die Grundsätze der **Mehrheitswahl.**~~
Aus den anschließend abgedruckten Stimmzetteln ergibt sich, wie viele Stimmen die Stimmberechtigten haben. Das sind so viele Stimmen, wie Gemeinderats-/Stadtratsmitglieder oder Kreisräte zu wählen sind. Die Stimmberechtigten können innerhalb der ihnen zustehenden Stimmenzahl einzelnen Bewerberinnen und Bewerbern bis zu drei Stimmen geben, wobei auch mehrfach aufgeführte Bewerberinnen und Bewerber nicht mehr als drei Stimmen erhalten dürfen.

a) Wenn der Stimmzettel nur **einen Wahlvorschlag** enthält, können die Stimmberechtigten die auf dem Stimmzettel vorgedruckten Bewerberinnen und Bewerber dadurch wählen, dass sie den Wahlvorschlag oder den Namen der Bewerberinnen und Bewerber in eindeutig bezeichnender Weise kennzeichnen. Sie können vorgedruckte Bewerberinnen und Bewerber streichen; in diesem Fall erhalten die übrigen Bewerberinnen und Bewerber je eine Stimme, wenn der Wahlvorschlag in der Kopfleiste gekennzeichnet wurde. Die Stimmberechtigten können Stimmen an andere wählbare Personen vergeben, indem sie diese in eindeutig bezeichnender Weise auf dem Stimmzettel handschriftlich hinzufügen.

b) Wenn der Stimmzettel **keinen Wahlvorschlag** enthält, vergeben die Stimmberechtigten ihre Stimmen dadurch, dass sie wählbare Personen in eindeutig bezeichnender Weise auf dem Stimmzettel handschriftlich eintragen.

~~Gewählt sind die Personen in der Reihenfolge der Stimmenzahlen.~~

4.2 **Wahl der ersten Bürgermeisterin und des ersten Bürgermeisters/ der Oberbürgermeisterin und des Oberbürgermeisters sowie der Landrätin und des Landrats:**

Jede stimmberechtigte Person hat eine Stimme. Auf den anschließend abgedruckten Stimmzetteln ist erläutert, wie die Stimmzettel zu kennzeichnen sind.

4.3 Die gekennzeichneten Stimmzettel sind mehrfach so zu falten, dass der Inhalt verdeckt ist.

5. Jede wahlberechtigte Person kann ihr Wahlrecht nur einmal und nur persönlich ausüben. Eine Ausübung des Wahlrechts durch einen Vertreter anstelle der wahlberechtigten Person ist unzulässig (Art. 3 Abs. 4 Satz 2 des Gemeinde- und Landkreiswahlgesetzes). Eine wahlberechtigte Person, der des Lesens unkundig oder wegen einer Behinderung an der Abgabe der Stimme gehindert ist, kann sich hierzu der Hilfe einer anderen Person bedienen. Die Hilfeleistung ist auf technische Hilfe bei der Kundgabe einer von der wahlberechtigten Person selbst getroffenen und geäußerten Wahlentscheidung beschränkt. Unzulässig ist eine Hilfeleistung, die unter missbräuchlicher Einflussnahme erfolgt, die selbstbestimmte Willensbildung oder Entscheidung der wahlberechtigten Person ersetzt oder verändert oder wenn ein Interessenkonflikt der Hilfsperson besteht (Art. 3 Abs. 5 des Gemeinde- und Landkreiswahlgesetzes).
Wer unbefugt wählt oder sonst ein unrichtiges Ergebnis einer Wahl herbeiführt oder das Ergebnis verfälscht, wird mit Freiheitsstrafe bis zu fünf Jahren oder mit Geldstrafe bestraft.Unbefugt wählt auch, wer im Rahmen zulässiger Assistenz entgegen der Wahlentscheidung des Wahlberechtigten oder ohne eine geäußerte Wahlentscheidung des Wahlberechtigten eine Stimme abgibt. Der Versuch ist strafbar (§ 107a Abs. 1 und 3 StGB).

Datum		
16.02.2025		Weber, Gemeindewahlleiter Unterschrift

Angeschlagen am: 16.02.26 Abgenommen am: _____

Veröffentlicht am: _____ im/in der _____ (Amtsblatt, Zeitung)

Nachdruck, Nachahmung und kopieren verboten
[X] Zulässiges ankreuzen oder in Druckschrift ausfüllen!
Jüngling
Fachverlag Jüngling | Bestell-Nr. 400 024 9001 41X | 2343

Jede Wählerin und jeder
Keine Bewerberin und kein Bewerber darf mehr als 3 Stimmen erh

Stimm
zur Wahl des Stadtrats
Am 8. M

Wahlvorschlag Nr. 01

○	100	Kennwort **Christlich-Soziale Union in Bayern e.V. (CSU)**
	101	**Haberberger Birgit,** Dipl. Verww. (FH), Volljuristin, 1973, Stadtratsmitglied, Rackersberg
	102	**Großmann Nadja,** Tätowiererin, 1996, Pottenstein
	103	**Niklas Harald,** Busfahrer, Schüttersmühle
	104	**Fuchs Matthias,** Baggerführer, 1977, Ortssprecher, Prüllsbirkig
	105	**Vogel Uwe,** selbst. Geschäftsführer, Schüttersmühle
	106	**Böhmer Stephan,** Dipl.-Wirtsch.Inf. Univ., IT-Berater, Pottenstein
	107	**Schrag Simone,** Einzelhandelskauffrau, 1983, Elbersberg
	108	**Deinhardt Nico,** Kfz.-Mechatroniker, 2001, Pottenstein
	109	**Bruckmayer Sabrina,** selbst. Hotelfachfrau, 1992, Pottenstein
	110	**Deak Daniel,** Industriekaufmann, 1991, Pottenstein
	111	**Wiegärtner Tanja,** selbst. Einzelhandelskauffrau, 1973, Kühlenfels
	112	**Körber Fabian,** selbst. Gastronom, 1996, Prüllsbirkig
	113	**Wende Kerstin,** Techn. Mitarbeiterin, Waischach
	114	**Hümmer Stefan,** Techn. Leiter, Pottenstein
	115	**Wolf-Helldörfer Karin,** Großhandelskauffrau, 1966, Tüchersfeld
	116	**Löhr Markus,** Dipl.-Ing. (FH), Versorgungstechniker, Pottenstein
	117	**Vogel Liane,** Krankenschwester, 1973, Schüttersmühle
	118	**Hölzel Johann,** Landwirt, 1952, Weidenloh
	119	**Großmann Yasemin,** Architektin, 1995, Pottenstein
	120	**Schrieler Elisabeth,** Rentnerin, Pottenstein

Wahlvorschlag Nr. 05

○	500	Kennwort **Sozialdemokratische Partei Deutschlands (SPD)**
	501	**Redel Siegfried,** Installateurmeister, 1961, Stadtratsmitglied, Weidenhüll bei Leienfels
		Redel Siegfried, Installateurmeister, 1961, Stadtratsmitglied, Weidenhüll bei Leienfels
		Redel Siegfried, Installateurmeister, 1961, Stadtratsmitglied, Weidenhüll bei Leienfels
	502	**Linhardt Jan,** Kfz.-Mechatroniker, 2000, Pottenstein
		Linhardt Jan, Kfz.-Mechatroniker, 2000, Pottenstein
		Linhardt Jan, Kfz.-Mechatroniker, 2000, Pottenstein
	503	**Redel Alexander,** Industriemechaniker, 1990, Weidenhüll bei Leienfels
		Redel Alexander, Industriemechaniker, 1990, Weidenhüll bei Leienfels
		Redel Alexander, Industriemechaniker, 1990, Weidenhüll bei Leienfels
	504	**Gmelch Oliver,** Einzelhandelskaufmann, 1979, Tüchersfeld
		Gmelch Oliver, Einzelhandelskaufmann, 1979, Tüchersfeld
		Gmelch Oliver, Einzelhandelskaufmann, 1979, Tüchersfeld
	505	**Knoll Werner,** Berufskraftfahrer, 1966, Waischach
		Knoll Werner, Berufskraftfahrer, 1966, Waischach
		Knoll Werner, Berufskraftfahrer, 1966, Waischach
	506	**Cramer Helge,** Journalist, 1946, Graisch
		Cramer Helge, Journalist, 1946, Graisch
		Cramer Helge, Journalist, 1946, Graisch
	507	**Gmelch Waltraud,** Rentnerin, 1957, Tüchersfeld
		Gmelch Waltraud, Rentnerin, 1957, Tüchersfeld

Wahlvorschlag Nr. 06

○	600	Kennwort **Freie Wählergemeinschaft Pottenstein (FWG)**
	601	**Dreßel Maria,** Handelsfachwirtin, 1967, Stadtratsmitglied, Waischach
	602	**Frosch Johannes,** selbst. Bäckermeister, 1978, Stadtratsmitglied, Pottenstein
	603	**Polster Markus,** Serviceleiter, 1976, Stadtratsmitglied, Kleinkirchenbirkig
	604	**Schoberth Michael,** Maurermeister, 1961, Steifling
	605	**Schmitt Manuela,** Kindergartenleiterin, 1961, Haßlach
	606	**Potzler Fabian,** Industriemechaniker, 1990, Kühlenfels
	607	**Held Martin,** Vertriebsleiter, 1968, Tüchersfeld
	608	**Marquardt Lisa,** Bäckereifachverkäuferin, 1992, Pottenstein
	609	**Brendel Bastian,** Maschinenbauingenieur, 1994, Kühlenfels
	610	**Steffel Christian,** Innendienstleiter, 1980, Elbersberg
	611	**Peetz Andreas,** Feinwerkmechanikermeister, 1980, Waischach
	612	**Steger Stefan,** Elektroinstallateur, 1979, Kirchenbirkig
	613	**Büttner Tobias,** Anlagenmechaniker, 1990, Pottenstein
	614	**Arnold Simon,** Industriemeister, 1992, Soranger
	615	**Bothe Sophia,** Studentin, 2005, Pottenstein
	616	**Polster Susanne,** Verwaltungswirtin, 1973, Kleinkirchenbirkig
	617	**Hengel Anton,** selbst. Zimmerermeister, 1974, Regenthal
	618	**Trenz Peter,** Rentner, 1960, Kirchenbirkig
	619	**Schrüfer Markus,** Energieelektroniker, 1987, Kirchenbirkig
	620	**Schuster Tanja,** Helferin im Gastgewerbe, 1976, Wannberg

Wähler hat 20 Stimmen.
alten, auch dann nicht, wenn sie oder er mehrfach aufgeführt sind.

nzettel
in der Stadt Pottenstein
ärz 2026

Wahlvorschlag Nr. 07

○	700	Kennwort **Bürgerunion (BU)**
	701	**Lang Roland,** Rentner, 1959, 2. Bürgermeister, Elbersberg
	702	**Thiem Reinhold,** Beamter, 1962, Stadtratsmitglied, Pottenstein
	703	**Bauer Reinhard,** Rentner, 1957, Stadtratsmitglied, Kirchenbirkig
	704	**Berner Alexander,** Maschinenschlosser, 1972, Stadtratsmitglied, Weidenich
	705	**Looshorn Markus,** Bauleiter, 1968, Leienfels
	706	**Krellner Sieglinde,** Verwaltungsangestellte, 1965, Pottenstein
	707	**Weidinger Tobias,** Hotelier, 1977, Geusmanns
	708	**Fuchs Felix,** math.-techn. Softwareentwickler, 1996, Kirchenbirkig
	709	**Failner Stefan,** staatl. gepr. Forstingenieur, 1994, Plittlach
	710	**Schmitt Jenny,** B.A., Bildungsreferentin, 1990, Weidmannsgesees
	711	**Wieshayer Matthias,** Gebietsmanager, 1991, Wannberg
	712	**Fucha Michael,** Versicherungsfachwirt, 1980, Kleinlesau
	713	**Schmitt Florian,** Vermessungsbeamter, 1993, stv. Feuerwehrkommandant, Weidmannsgesees
	714	**Knoll Anja,** Verwaltungswirtin, 1992, Mandlau
	715	**Schriefer Matthias,** Gastronom, 1991, Leienfels
	716	**Lodes Michael,** Einzelhandelskaufmann, 1985, Elbersberg
	717	**Stiefler Alois,** Städt. Angestellter, 1964, Pottenstein
	718	**Lottes Alois,** Serviceleiter, 1963, Tüchersfeld
	719	**Hense Albert,** Projektmanager, 1994, Pottenstein
	720	**Stiefler Johannes,** Industriemeister, 1963, Waidach

Wahlvorschlag Nr. 08

○	800	Kennwort **Die Bürger Pottenstein und Umland (BPU)**
	801	**Hartmann Norbert,** Sparkassenbetriebswirt, 1969, 3. Bürgermeister, Kühlenfels
	802	**Dreßel Matthias,** Angestellter, 1976, Stadtratsmitglied, Regenthal
	803	**Schmitt Andreas,** Prozessoptimierer, 1985, Pottenstein
	804	**Deinhardt Reinhold,** Kaufm. Leiter, 1979, Rackersberg
	805	**Hofmann Peter,** selbst. Fliesenleger, 1969, Regenthal
	806	**Stiefler Ludwig,** Angestellter, 1957, Stadtratsmitglied, Hohenmirsberg
	807	**Steinhäußer Bernd,** Brauer, 1966, Pottenstein
	808	**Hofmann Daniel,** staatl. gepr. Bautechniker, 1981, Stadtratsmitglied, Regenthal
	809	**Bauer Michael,** Automobilkaufmann, 1971, Pottenstein
	810	**Brendel Christine,** Erzieherin, 1967, Plittlach
	811	**Eckert Thomas,** Zerspanungsmechaniker, 1990, Regenthal
	812	**Bothe Wolfgang,** Sales Manager, 1965, Pottenstein
	813	**Schrödl Patrick,** Industriemeister, 1990, Hohenmirsberg
	814	**Mager Andreas,** Brau- und Malzmeister, 1965, Pottenstein
	815	**Röhrer Christian,** NC-Maschinenbediener, 1991, Feuerwehrkommandant, Weidenhüll b. Leienfels
	816	**Kubeng Martin,** Einzelhandelskaufmann, 1992, Regenthal
	817	**Berner Johannes,** Straßenwärter, 1979, Prüllsbirkig
	818	**Brendel Julia,** Angestellte, 1991, Pottenstein
	819	**Herzing Jürgen,** Elektronikmeister, 1971, Kleinlesau
	820	**Steinlein Christian,** Anwendungstechniker, 1991, Feuerwehrkommandant, Regenthal

Wahlvorschlag Nr. 09

○	900	Kennwort **Junge Liste Pottenstein (JL)**
	901	**Bullkowitz Laura,** Business Managerin, 1995, Kirchenbirkig
	902	**Thiem Klaus,** selbst. Landwirtschaftsmeister, 1987, Stadtratsmitglied, stv. Feuerwehrkommandant, Feldgeschworener, Hohenmirsberg
	903	**Schlesinger Christian,** Mitarbeiter Haustechnik, 1988, Stadtratsmitglied, Kirchenbirkig
	904	**Weber Miriam,** Praxismanagerin, 1985, Trägweis
	905	**Rogner Elias,** Kaufm. Angestellter, 1996, Kühlenfels
	906	**Thiem Johannes,** Student, 2001, Pottenstein
	907	**Thiem Claudia,** Geschäftsführerin, 1990, Prüllsbirkig
	908	**Polster Sebastian,** Städt. Angestellter, 1987, Kirchenbirkig
	909	**Hofmann Alexander,** Tourismusmanager, 1993, Pottenstein
	910	**Spethling Mirko,** Fachwirt für Fertigungs- und Prozessmanagement, 1969, Pottenstein
	911	**Polster Sophia,** Studentin, 2004, Kleinkirchenbirkig
	912	**Thiem-Götz Fabian,** Angestellter, 1990, Prüllsbirkig
	913	**Wiegärtner Peter,** Brau- und Malzmeister, Pottenstein
	914	**Eckert Adrian,** Mechatroniker, 1996, Kühlenfels
	915	**Linsner-Polster Sabina,** M.A., Erziehungs- und Bildungswissenschaftlerin, 1987, Kirchenbirkig
	916	**Berner Moritz,** B.Sc., Agraringenieur, 2001, Feldgeschworener, Prüllsbirkig
	917	**Lodes Stefan,** Industriemechaniker, 1986, Hohenmirsberg
	918	**Polster Mario,** Vermögensberater, 1998, Kleinkirchenbirkig
	919	**Wiegärtner Jasmin,** Friseurmeisterin, Pottenstein
	920	**Kaul Kevin,** Industriemechaniker, 1998, Kleinkirchenbirkig

KOMMUNALWAHLEN BAYERN AM 08. März 2026

Die Wahlleiterin/Der Wahlleiter der Gemeinde/des Marktes/der Stadt

Stadt Pottenstein
Forchheimer Straße 1
91278 Pottenstein

Bekanntmachung

der Sitzung des Wahlausschusses zur Feststellung des abschließenden Wahlergebnisses sowie der Form der Verkündung des vorläufigen Wahlergebnisses

für die Wahl
- [ ] des Gemeinderats
- [ ] der ersten Bürgermeisterin oder des ersten Bürgermeisters
- [x] des Stadtrats
- [ ] der Oberbürgermeisterin oder des Oberbürgermeisters

am Sonntag, 08. März 2026

1. Die Sitzung des Wahlausschusses zur Feststellung des abschließenden Wahlergebnisses gemäß Art. 19 Abs. 3 des Gemeinde- und Landkreiswahlgesetzes (GLKrWG) findet statt am

Wochentag, Datum: Mittwoch, den 18.03.2026 um Uhrzeit: 16:00 Uhr

in/im

Bezeichnung des Gebäudes, Anschrift, Bezeichnung des Raums bzw. Zimmer-Nr.

Sitzungszimmer des Rathauses der Stadt Pottenstein, Zi.-Nr. 11, Forchheimer Straße 1, 91278 Pottenstein

Der Wahlausschuss verhandelt, berät und entscheidet in öffentlicher Sitzung, soweit nicht Rücksichten auf das Wohl der Allgemeinheit oder auf berechtigte Ansprüche Einzelner entgegenstehen (Art. 17 Abs. 2 GLKrWG). In diesen Fällen berät und entscheidet er in nichtöffentlicher Sitzung über den Ausschluss der Öffentlichkeit. Beschlüsse, die in nichtöffentlicher Sitzung gefasst wurden, werden der Öffentlichkeit bekannt gegeben, sobald die Gründe für die Geheimhaltung weggefallen sind.

Sollte eine weitere Sitzung notwendig werden, wird Ort und Zeitpunkt ebenfalls rechtzeitig bekannt gemacht.

2. Form der Verkündung des vorläufigen Wahlergebnisses; Fristbeginn für die Annahme der Wahl.

Unter dem Vorbehalt der Feststellung des abschließenden Wahlergebnisses durch den Wahlausschuss wird das ermittelte vorläufige Wahlergebnis durch

Form bzw. Art der Verkündung des vorläufigen Wahlergebnisses (z.B. öffentlichen Anschlag am Rathaus, Veröffentlichung im Internet, etc.)

2.1 Veröffentlichung auf der Internetseite der Stadt Pottenstein (www.pottenstein.de)

Form bzw. Art der Verkündung des vorläufigen Wahlergebnisses (z.B. öffentlichen Anschlag am Rathaus, Veröffentlichung im Internet, etc.)

2.2 öffentlichen Anschlag am Rathaus der Stadt Pottenstein, Forchheimer Straße 1, 91278 Pottenstein

gegenüber der Öffentlichkeit verkündet.

Für den Beginn der Wochenfrist des Art. 47 Abs. 1 Satz 1 Gemeinde- und Landkreiswahlgesetz, binnen der aufgrund eines Wahlvorschlags gewählte Personen schriftlich oder zur Niederschrift bei der Gemeinde-/Stadtverwaltung die Wahl ablehnen können, ist die unter

- [ ] Nr. 2.1
- [x] Nr. 2.2

genannte Form bzw. Art der Verkündung des vorläufigen Wahlergebnisses entscheidend.

Datum: 16.02.2025

Weber, Gemeindewahlleiter — Unterschrift

Angeschlagen am: _____ Abgenommen am: _____

Veröffentlicht am: _____ im/in der (Amtsblatt, Zeitung) _____

Nachdruck, Nachahmung und Kopieren verboten!
[x] Zutreffendes ankreuzen oder in Druckschrift ausfüllen!

Jüngling
Fachverlag Jüngling | Bestell-Nr. 400 024 9081 41X | 2545 WL-G-052 KW [BY] | Seite 1

Anlage 14 Teil 1 (zu § 51 GLKrWO)

Die Wahlleiterin des
Landkreises Bayreuth
Zutreffendes in Druckschrift ausfüllen

Bekanntmachung der zugelassenen Wahlvorschläge für die Wahl des Kreistags am 8. März 2026

Der Wahlausschuss hat für die Wahl des Kreistags folgende Wahlvorschläge zugelassen:

Ordnungszahl	Name des Wahlvorschlagsträgers (Kennwort)
01	Christlich-Soziale Union in Bayern e.V. (CSU)
03	Alternative für Deutschland (AfD)
04	BÜNDNIS 90/DIE GRÜNEN (GRÜNE)
05	Sozialdemokratische Partei Deutschlands (SPD)
06	Freie Wählergemeinschaft Landkreis Bayreuth (FWG)
07	Wahlgemeinschaft Landkreis Bayreuth (WG)
08	Junge Liste (JL)
09	Freie Demokratische Partei (FDP)
10	Die Linke (Die Linke)

Die Angaben zu den sich bewerbenden Personen der einzelnen Wahlvorschläge ergeben sich aus der nachfolgend abgedruckten **Anlage**.

Nähere Einzelheiten über die Stimmabgabe sind der **Wahlbekanntmachung**, die noch ergeht, zu entnehmen.

Datum
26.01.2026

Unterschrift

Angeschlagen am: _____ abgenommen am: _____
(Amtsblatt, Zeitung)

Die o.g. Anlage hängt am Rathaus der Stadt Pottenstein aus und ist auch auf der Webseite der Stadt Pottenstein einsehbar. Maßgeblich ist die Veröffentlichung im Amtsblatt des Landkreises Bayreuth.

Eintragungsverfügung und Bekanntmachung zum Vollzug des Bayerischen Straßen- und Wegegesetzes (BayStrWG)

Widmung der Ortsstraße „Weg zum Elbersberger Friedhof“ im Ortsteil Elbersberg

1. Verfügungen

Der Stadtrat der Stadt Pottenstein hat in seiner Sitzung am 26.01.2026 im Rahmen der einfachen Dorferneuerung in Elbersberg 2014/2015 den Weg zum nördlichen Eingang beim Friedhof in Elbersberg gemäß Art. 6 BayStrWG als öffentliche Straße gewidmet:

Die Ortsstraße „**Weg zum Elbersberger Friedhof**“ im Ortsteil Elbersberg wird ins Wegebestandsverzeichnis Pottenstein für die ehem. Gemeinde Pottenstein mit folgenden Daten neu aufgenommen:

Bezeichnung:	**„Weg zum Elbersberger Friedhof“**
Straßenart:	Ortsstraße i.S.d. Art. 46 Nr. 2 BayStrWG
Flurnummer:	298/1 der Gemarkung Elbersberg
Anfangspunkt:	Abzweigung von der „Oberen Dorfstraße“ (Fl.-Nr. 31/1 Gkg. Elbersberg)
Endpunkt:	Ausbauende nördlich westlich vom Grundstück Fl.-Nr. 295 Gkg. Elbersberg
Länge:	100 m
Baulastträger:	Stadt Pottenstein

2. Wirksamwerden

Die Eintragungsverfügungen gelten mit dem Tage, der auf die Bekanntmachung folgt, als bekannt gegeben; sie werden zu diesem Zeitpunkt auch wirksam (Art. 41 Abs. 4 iVm. Art. 43 Abs. 1 Bayer. Verwaltungsverfahrensgesetz).

3. Sonstiges

Die begründenden Unterlagen der Verfügung (Stadtratsbeschluss vom 26.01.2026) können bei der Stadt Pottenstein, Forchheimer Straße 1, 91278 Pottenstein, Zimmer-Nr. 15 zu den üblichen Öffnungszeiten Mo bis Fr von 08.00 bis 12.00 Uhr und Do zusätzlich von 14.00 bis 18.00 Uhr, oder nach vorheriger Terminvereinbarung eingesehen werden.

Rechtsbehelfsbelehrung:

Gegen diesen Bescheid kann innerhalb eines Monats nach seiner Bekanntgabe Klage beim Bayerischen Verwaltungsgericht Bayreuth (Postanschrift: Postfach 11 03 21, 95422 Bayreuth; Hausanschrift: Friedrichstraße 16, 95444 Bayreuth) schriftlich oder zur Niederschrift des Urkundsbeamten der Geschäftsstelle dieses Gerichts erhoben werden.In der Klage müssen der Kläger, der Beklagte und der Gegenstand des Klagebegehrens bezeichnet werden und sie soll einen bestimmten Antrag enthalten. Die zur Begründung dienenden Tatsachen und Beweismittel sollen angegeben, der angefochtene Bescheid soll in Urschrift oder in Abschrift für die übrigen Beteiligten beigefügt werden.

Hinweis zur Rechtsbehelfsbelehrung:

Durch das Gesetz zur Änderung des Gesetzes zur Ausführung der Verwaltungsgerichtsordnung vom 22. Juni 2007 (GVBl 2007, S. 390) wurde das Widerspruchsverfahren im Bereich des Straßen- und Wegerechts abgeschafft. Es besteht somit keine Möglichkeit, gegen diesen Bescheid Widerspruch einzulegen.

Die Einlegung eines Rechtsbehelfs per einfacher E-Mail ist nicht zugelassen und entfaltet keine rechtliche Wirkung. Nähere Informationen zur elektronischen Einlegung von Rechtsbehelfen können der Internetpräsenz der Bayerischen Verwaltungsgerichtsbarkeit entnommen werden (www.vgh.bayern.de)

Kraft Bundesrecht ist bei Rechtsschutzanträgen zum Verwaltungsgericht seit 01.07.2004 grundsätzlich ein Gebührenvorschuss zu entrichten.

Pottenstein, den 02.02.2026
Stadt Pottenstein

gez.
Christian Weber
Erster Bürgermeister

Aus dem Rathaus

4 Zimmer-DG-Wohnung,

Mehrzweckhaus, zentrale Lage,
ca. 100 m², neues Bad,
€ 750,- kalt, ab sofort zu vermieten

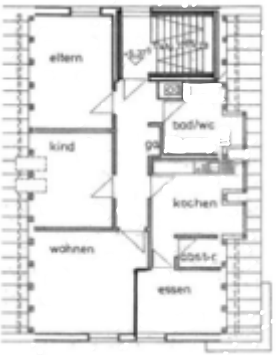

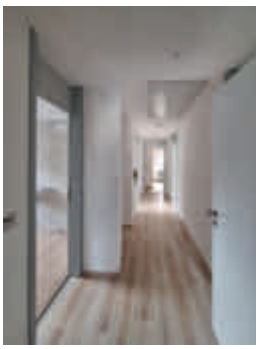

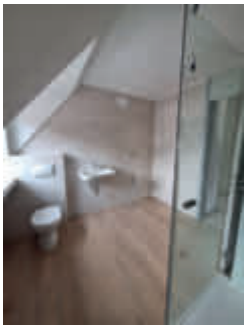

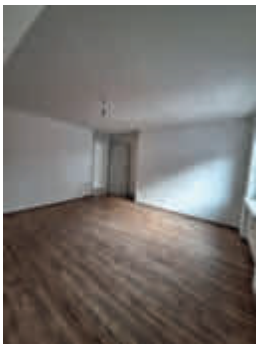

Weitere Informationen
telefonisch unter 09243 / 708 -15

Geburten

Aus dem Bauhof

Baumfällarbeiten

Bei der turnusmäßigen Überprüfung der städtischen Bäume durch den städtischen Baumkontrolleur im Herbst 2025 wurde festgestellt, dass an 42 Bäumen eine eingehende Untersuchung für die Verkehrssicherheit durch eine geeignete Fachfirma durchgeführt werden muss.

Nach Begehung mit Frau Stahlmann von der unteren Naturschutzbehörde wurde festgelegt, dass 9 Bäume aus der Maßnahmenliste aufgrund ihrer starken Schädigung gefällt werden sollen.

Die Fällung der Bäume, welche im Bereich Burgberg standen, wurde Anfang Februar durchgeführt.

Aus dem Tourismusbüro

Veranstaltungsmeldungen für 2026

Alle Vereine, Privatpersonen und Organisationen, die 2026 interessante Veranstaltungen anbieten, können diese jederzeit im Tourismusbüro Pottenstein melden. Zur besseren terminlichen Koordination wird jedem vorab ein Blick in unseren Veranstaltungskalender (https://www.pottenstein.de/tourismus-freizeit/veranstaltungen) empfohlen. Der Veranstaltungskalender wird tagesaktuell gepflegt.

Neue Prospekte für 2026 verfügbar

Folgende Informationen für diese Urlaubssaison sind ab sofort und in ausreichender Menge im Tourismusbüro vorhanden: Pottensteiner Erlebnismeile 2026, Gästeblättla Fränkische Schweiz, Gastgeberkatalog Pottenstein 2026, Wandern (Tagestouren und Mehrtagestouren), Radfahren (Tagestouren, Radfahren rund um Pottenstein, Mountainbike- und Gravelbiketouren) und alle aktualisierten Kurzinformationen. Machen Sie davon regen Gebrauch! Falls größere Mengen benötigt werden, bitte vorher das Tourismusbüro kontaktieren.

Termin Vermieterversammlung 2026

Die zentrale Vermieterversammlung findet in diesem Jahr am **Donnerstag, 16. April** um **19 Uhr** im **Bürgerhaus Pottenstein** statt. Eine gesonderte Einladung an alle Gastgeber folgt rechtzeitig.

Pottenstein APP

Termin Pottensteiner Gesundheitstage 2026

Die Pottensteiner Gesundheitstage 2026 finden vom **4. Mai bis 17. Mai** statt. Abschluss wird wieder die beliebte Gesundheitsmesse am **Sonntag, den 17. Mai** im und vor dem Bürgerhaus Pottenstein sein. Bitte merken Sie sich den Termin bereits jetzt vor. Wer sich aktiv an den Gesundheitstagen beteiligen möchte, kann sich ab sofort am besten per Mail (info@pottenstein.de) melden. Das Programm ist ab April in gedruckter Form im Tourismusbüro erhältlich oder unter www.pottenstein.de abrufbar.

Termin Pottensteiner Musikfest 2026

Auch dieser Termin steht bereits fest: **Sonntag, 26. Juli 2026** (letzter Sonntag im Juli) in der Pottensteiner Altstadt. Auch dazu sind weitere Akteure willkommen!

Pottensteiner Sommerferienprogramm 2026

Das Ferienprogramm erfreut sich jedes Jahr großer Beliebtheit. Derzeit stellt unser Team das Programm zusammen. Wer sich aktiv mit einem besonderen Angebot daran beteiligen möchte, kann sich ab sofort mit uns in Verbindung setzen. Kurze Mail genügt (info@pottenstein.de).

Jubiläumsjahr „100 Jahre Felsenbad Pottenstein“

Dazu bringt die Stadt Pottenstein eine Festschrift heraus, welche ab April erhältlich sein wird. Verschiedene Autoren beleuchten dabei die Geschichte unseres bekannten Jugendstilbades - eines der schönsten Freibäder Bayerns. Diverse Veranstaltungen sollen speziell in diesem Jahr dem Jubiläum einen würdigen und pressewirksamen Rahmen geben. Weitere Informationen dazu folgen.

Pottenstein, 19.02.2026

Thomas Bernard, Steffi Schaffer, Anna-Lisa Haber
Tourismusbüro Stadt Pottenstein

Pottensteiner Heimatgeschichte(n)

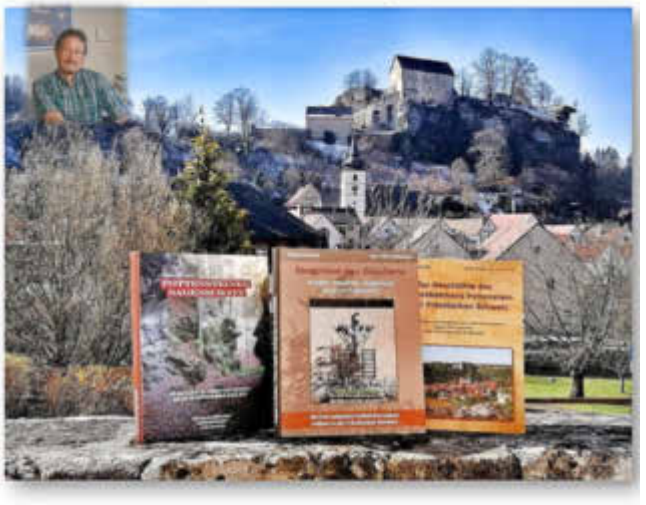

„Pottensteiner Sagenschatz – 80 Sagen und Geschichten zum Weitererzählen“
2024 – 2. Aufl., 52 Seiten
Preis € 9,80

„Zeugnisse des Glaubens – Kirchen, Kapellen und Wegkreuze rund um Pottenstein“
2021, 80 Seiten
Preis € 9,80

„Zur Geschichte des Felsenstädtchens Pottenstein in der Fränkischen Schweiz“
2019, 80 Seiten
Preis € 9,80

Bildersuchrätsel „So schön ist unsere Heimat“

Wer das Fotomotiv erkennt, kann die Lösung per E-Mail an das Tourismusbüro Pottenstein senden (info@pottenstein.de).

Zu gewinnen gibt es jeweils zwei Eintrittskarten für die beliebte Veranstaltungsreihe **„Kultur in der Teufelshöhle“** - Veranstaltung nach Wahl. Die Gewinnerin bzw. der Gewinner wird im folgenden Amtsblatt genannt.

Mitmachen und gewinnen!

Das Bild im Monat Februar 2026:

Auflösung Bildersuchrätsel

Auflösung des Bildersuchrätsels 01/2026

Dorfweiher in Trägweis
Gewinnerin: Daniela Rüffer

WITTICH MEDIEN
LINUS WITTICH
Lokal informiert. Druck. Internet. Mobil.

Mit uns bleiben
Sie am Ball!

Anzeige online aufgeben
anzeigen.wittich.de

Kultur und Kinderkultur in der Teufelshöhle Pottenstein 2026

Das Programm steht!

Auch im Jahr 2026 erwartet die Besucherinnen und Besucher der Kultur und Kinderkultur in der Teufelshöhle Pottenstein wieder ein **abwechslungsreiches und stimmungsvolles Kulturprogramm**. Ob kleine oder große Gäste – für alle ist etwas dabei: Theater, Zauberei, Kabarett und Musik in der besonderen Atmosphäre der Höhle versprechen unvergessliche Erlebnisse.

Das Programmheft liegt **ab sofort im Tourismusbüro Pottenstein** zur kostenlosen Mitnahme bereit und kann außerdem auf unserer Webseite heruntergeladen werden.

Ein kleiner Tipp: Das neue Kulturprogramm mit Eintrittskarten zu einer Veranstaltung Ihrer Wahl eignet sich auch wunderbar als **Weihnachts- oder Geburtstagsgeschenk**. Kultur zu verschenken bedeutet gemeinsame Zeit, Freude und Inspiration.

Wir wünschen Ihnen viel Vergnügen beim Entdecken des neuen Programms und freuen uns jetzt schon auf viele kulturbegeisterte Gäste!

22. Mai - Pippi Langstrumpf im Taka Tuka Land
Bilderbuchtheater / Stabpuppenspiel

30. Mai - "Rena räumt auf"
Rena Schwarz / Kabarett

05. Juni - Am Samstag kam das Sams zurück
Theater Knuth / Figurentheater

31. Juli - Der Räuber Hotzenplotz
Theater vom Rabenberg / Stabpuppenspiel

14. August - Magie zum Mitmachen
Zauberer Tassini / Kinderzaubershow

29. August - "KKK fasst zam"
Klaus Karl Kraus / Kabarett

12. September - Celtic feelings
Andy Lang / Konzert zur keltischen Harfe

26. September - "Rock 'n' Roll is scheiße"
Manuel Feilinger / Konzert - fränkische Liedermacherei

Graf-Botho-Schule

Förderverein der Graf-Botho-Schule

Einladung zur Jahreshauptversammlung

Liebe Mitglieder,

wir laden euch herzlich zur Jahreshauptversammlung des Fördervereins der Graf-Botho-Schule ein.

Die Versammlung findet statt **am Freitag, den 06.03.2026, um 19.00 Uhr in der Gaststätte Jägerruh**, Kleinlesau 10.

Tagesordnungspunkte:
1. Begrüßung und Bericht des Vorstandes
2. Kassenbericht
3. Entlastung der Vorstandschaft
4. Neuwahlen der Vorstandschaft
5. Verschiedenes

Wir freuen uns auf zahlreiches Erscheinen.

Mit freundlichen Grüßen
hiem Christine
Vorstand des Fördervereins der Graf-Botho-Schule

Weitere Schulnachrichten

Kinderbetreuung

Einladung zur Jahreshauptversammlung

Sehr geehrte Mitglieder,

wir laden Sie am **Mittwoch, den 18.03.2026**, um **18:00 Uhr** zur Jahreshauptversammlung im Restaurant „The Barbarossa" in Weidenloh (*Weidenloh 40, 91278 Pottenstein*) herzlich ein.

Tagesordnungspunkte:
TOP 1: Eröffnung und Begrüßung
TOP 2: Feststellung der ordnungsgemäßen Ladung und Beschlussfähigkeit
TOP 3: Bericht des Vorstandes
TOP 4: Bericht des Kassenwarts
TOP 5: Entlastung des Vorstandes
TOP 6: Neuwahlen
TOP 7: Sonstiges

Pottenstein, den 18.02.2026
Der Vorstand

VHS

VHS Programm Frühjahr 2026

Geschäftsstelle:

Rathaus Pottenstein,
Forchheimer Str. 1,
91278 Pottenstein,

Tel.: 09243 / 7080
E-Mail: poststelle@pottenstein.bayern.de
Vorsitzender: Stefan Frühbeißer

Wir melden uns bei Ihnen, wenn wir absagen oder Termine verschieben. Anmeldungen bitte bis spätestens eine Woche vor Kursbeginn.

Die Gebühren werden am Ende des jeweiligen Kurses abgebucht, daher bitten wir Sie Ihre Bankverbindung mitzuteilen.

Kunst / Kunsthandwerk

Nähkurs

Beginn: Dienstag, 03.03.2026 • 18:00 – 20:30 Uhr • Haus St. Martin, Hohenmirsberg • 6 Abende • Gebühren: 52,00 € • mitzubringen: Schnitt/Schnittheft, passender Stoff und Zutaten, Geodreieck, Bleistift, Papierschere, Stoffschere, Kopierpapier, Kopierrädchen, Schneiderkreide, Maßband, Stecknadeln, Nähnadeln, Nähmaschinennadeln in verschiedenen Stärken, Nähmaschine • Leitung: Maria Haas

Abhängig von den eigenen Nähkenntnissen kann im Kurs vom einfachen bis zum komplizierten Modell alles genäht werden. Ungeübte nähen zum Einstieg einen einfachen Rock, Fortgeschrittene können ihr Modell selbst wählen. Wer sich bei der Stoffwahl nicht sicher ist, wird gerne vorab beraten.

Entspannung / Körpererfahrung

AUSGEBUCHT! Hatha-Yoga I: Anfänger*innen Kurs – Frühjahr

Beginn: Dienstag, 17.03.2026 • 17:30 – 19:00 Uhr • 12 Abende • nicht am 31.03./07.04. • Gebühr: 54,- €

• Katholisches Pfarrheim Pottenstein • mitzubringen: Matte und Decke, kleines Kissen, bequeme Kleidung • Leitung: **Mirjam Memmert**, Yogalehrerin

Hatha Yoga II: Mittelstufe – Frühjahr

Beginn: Dienstag, 17.03.2025 • 19:15 – 20:45 Uhr • 12 Abende • nicht am 28.04./05.05./09.06. • Gebühr: 54,- €

• Katholisches Pfarrheim Pottenstein • mitzubringen: Matte und Decke, kleines Kissen, bequeme Kleidung • Leitung: **Daniel Haridas Goldfuß,** zertifizierter Yogalehrer und -therapeut

Dieser Kurs ist für alle geeignet, die bereits Yoga praktizieren oder einen Anfänger*innen Kurs besucht haben. Das bereits Erlernte wird vertieft, neue Asanas (Körperstellungen), Pranayama (Atemübungen) und Meditationstechniken werden eingeführt. Es wird zudem auch yogatherapeutische Stunden zu unterschiedlichen körperlichen und emotionalen Themen geben.

TERMINÄNDERUNG - Progressive Muskel Relaxation - Mit PMR gegen den Winterblues

Beginn: Mittwoch, 17.03.2026, 18:00 – 19:00 Uhr • 8 Abende • Katholisches Pfarrheim Pottenstein • Gebühr: 32,00 € • mitzubringen: bequeme Kleidung, warme Socken, evtl. kleines Kissen und Decke, Yogamatte • Leitung: Regina Weiß, Bewegungstherapeutin

Progressive Muskel Relaxation nach Jacobson, begleitet durch Bewegungsübungen aus Qi-Gong, Meditation und Entspannungselemente aus Yoga. Der Ansatzpunkt der PMR beruht auf der Wechselbeziehung zwischen An- und Entspannung. Sie erleben tiefe und wohltuende Entspannungszustände, die Sie leicht in kurzer Zeit erlernen können. So üben Sie, einen entspannten Ruhezustand herbeizuführen. Stress und Beschwerden kann vorgebeugt bzw. kann gelindert werden. Nehme Sie sich eine Auszeit und erfahren Sie tiefe Entspannung für Ihren Körper, Ihren Geist und Ihre Seele. Finden Sie zu Ihrer inneren Kraft durch progressive Muskelentspannung, Phantasiereisen, Atemübungen, Körperwahrnehmung.

TERMINÄNDERUNG - QiGong

Beginn: Mittwoch, 17.03.2026, 19:15 – 20:15 Uhr • 8 Abende • Katholisches Pfarrheim Pottenstein • Gebühr: 32,00 € • mitzubringen: Yogamatte, bequeme Kleidung, evtl. leichte Hallenschuhe/ Antirutschsocken • Leitung: Regina Weiß, Bewegungstherapeutin

Qi-Gong-Übungen schulen die Konzentration und Merkfähigkeit, verbessern die Selbstwahrnehmung und fördern den Gleichgewichtssinn. Somit führen sie zu einem besseren Körpergefühl und stärken die Beweglichkeit. Die Muskeln werden besser durchblutet und die Atmung wird vertieft. Gelenke und Sehnen werden sanft bewegt und gedehnt. In diesem Kurs werden insbesondere die 18 Übungen der Harmonie (Shibashi) sowie einzelne Sequenzen aus den 5-Elemente oder Organ-Übungen miteinander kombiniert. Vorkenntnisse sind nicht zwingend nötig.

Bewegung / Gymnastik / Fitness

Wassergymnastik • jeweils Mittwoch • 18.00 - 19.00 Uhr • Juramar Pottenstein • Gebühr wird mit Eintrittspreis verrechnet • Leitung: Katharina Kreuzer

Informationen sind im Juramar, Tel. 09243/903166, erhältlich.

Es ist ein ganzheitliches Training, welches durch die Massagewirkung des Wassers unterstützt wird und der Kräftigung der Muskulatur, Verbesserung der Koordination und Kondition, der Körperentschlackung sowie des allgemeinen Wohlbefindens dient.

Erkrankungen / Heilmethoden

***VORTRAG:* Das Herz & die Sprache des Herzens verstehen - Ein Vortrag über Herzkrankheiten und ihre Behandlung aus ganzheitlicher Sicht**

Termin: Mittwoch, 11.03.2026 • 18.00 Uhr • 90 Minuten • Gebühr: 5,00 € • Bezahlung bar vor Ort • Ort: Katholisches Pfarramt Pottenstein • Referent: Dr. Wolfgang Margraf, Bayreuth

Aus der Sicht der Chinesischen Medizin, einer Jahrtausende Jahre alte Heilkunde, die Krankheiten ganzheitlich betrachtet und behandelt, soll ein Verständnis darüber geben werden, wie das Herz sowohl auf der emotionalen (psychische Krankheiten) als auch körperlichen Ebene (organische Herzkrankheiten) funktioniert, welche Aufgaben es in unserem Organismus erfüllt, dass unser Blut nur zu 30 Prozent vom Herz „gepumpt“ wird und zu 70 Prozent durch unser Gefäßsystem, dass das autonome Nervensystem eine zentrale Rolle dabei spielt und Barfuß-Gehen auf der Erde zu Ihrer Heilung beiträgt.

Vor dem Hintergrund seiner nun 30-jährigen Erfahrung mit Chinesischer Medizin und der Ausbildung als Facharzt für Allgemeinmedizin wird Ihnen der Referent Einblicke geben, welche Störungen und vor welche allem Lösungen es gibt: Wie behandelt man sinnvoll und ohne Nebenwirkungen z.B. Bluthochdruck, Herzschwäche, koronare Herzkrankheit (Vorbeugung von Herzinfarkten, Alternativen zu Bypass, Stent und Herzkatheter und Behandlung von Herzinfarkten) und wie kann man das Herz-Kreislaufsystem sowohl entlasten, als auch seine Funktion verbessern?

Auch werden Sachverhalte wie das metabolische Syndrom, Altersdiabetes und neue Erkenntnisse über die Rolle des Cholesterins angesprochen, da diese Themen sehr eng mit den Problemen des Herzkreislaufsystems verbunden sind.

NEU! VORTRAG: **Trauma - Wie wir die Schleife auflösen**

Termin: Samstag, 07.03.2026 • 16.00 Uhr • 90 Minuten • Gebühr: 5,00 € • Bezahlung bar vor Ort • Ort: Katholisches Pfarramt Pottenstein • Referent: Aurel Takacs, Coach für Neurosystemische Integration

Trauma hat viele Gesichter: Die Folgen von traumatischen Erlebnissen können uns ein Leben lang begleiten, manchmal ohne dass wir es bewusst bemerken. Solche Traumadynamiken wirken sich im Alltag, in Beziehungen sowie im inneren Erleben aus und können die Lebensqualität stark beeinträchtigen.

Manche fühlen sich wie in einer Schleife gefangen, in denen sich das Schlimme von Früher auch heute noch in immer wieder neuen Konstellationen zu wiederholen scheint. Warum ist das so?

Dieser Vortrag betrachtet die wichtigsten Arten von Trauma, ohne dabei auf einzelne Traumainhalte einzugehen. Stattdessen beleuchtet er die Veränderungen, die im Nervensystem sowie im Leben der betroffenen Personen entstehen. Durch das Verstehen dieser Zusammenhänge ergibt sich ein ganzheitlicher Blick auf die Möglichkeiten von Verarbeitung und Transformation, und es werden Wege erkennbar, die alte Schleife endlich aufzulösen.

Referent Aurel Takacs lebt mittlerweile glücklich mit Entwicklungstrauma und ist zertifizierter Coach für NI Neurosystemische Integration bei Verena König, einer der führenden Traumatherapeutinnen.

Ihr Leitsatz lautet: “Das Wissen über Trauma hat die Kraft, die Welt zu verändern.”

Wir bitten auch bei unseren Vorträgen um vorherige Anmeldung!

Vereine, Verbände & Kirche

Kirchliche Nachrichten

Katholische Kirchengemeinden Pottenstein

Liebe Gemeindemitglieder,

im Monat März möchten wir Sie in unseren Pfarreien, neben unseren „normalen“ Gottesdiensten und Kreuzwegandachten, recht herzlich zu folgenden Terminen einladen:

Am **Dienstag, 3. März 2026** feiern wir um 18:30 Uhr mit einem Hochamt das **Patrozinium unserer St. Kunigund Kirche** in Pottenstein.

Der **Freitag, 6. März 2026 ist als Weltgebetstag der Frauen** bekannt und in unseren Pfarreien Hohenmirsberg und Kirchenbirkig jeweils um 18:30 Uhr und Elbersberg um 19:00 Uhr werden Andachten unter dem Motto „Nigeria – Zwischen Last und Hoffnung“ mit Texten und Gebeten von Frauen aus Nigeria verfasst stattfinden. Im Anschluss sind Sie in die Pfarrheime zum gemütlichen Beisammensein bei landestypischen Speisen eingeladen bzw. trifft sich die Pfarrei Hohenmirsberg im Anschluss im Gasthaus Persau in Püttlach.

Um das gemütliche Beisammensein und Pflegen der Gemeinschaft geht es auch beim **Dämmerschoppen** der Pfarrei Hohenmirsberg, der am **Samstag, 14. März 2026** nach der um 18:30 Uhr beginnende Messe gehalten wird.

Bereits am letzten Märzwochenende beginnen wir die Feierlichkeiten der heiligen Woche. In Hohenmirsberg findet die Segnung der Palmzweige und die anschließende Messe bereits am Samstag, 28. März um 18:00 Uhr statt. Anstatt des in den letzten Jahren üblichen Fastenessens, lädt der Pfarrgemeinderat nach der Messe zu einer kleinen Vesper ein. In Pottenstein beginnen die Feierlichkeiten am Sonntag, 29. März um 8:30 Uhr in St. Kunigund mit Segnung der Palmsträuße und Prozession zur Pfarrkirche St. Bartholomäus. Die Pfarrei Elbersberg startet am Sonntag um 9:00 Uhr und Kirchenbirkig um 08:30 Uhr.

Wir freuen uns schon sehr darauf, Sie bei der ein oder anderen Feierlichkeit in unseren Pfarreien begrüßen zu dürfen und wünschen Ihnen ein frohes Frühjahrserwachen.

Die aktuellen Gottesdienstordnungen der Pfarrgemeinden Elbersberg, Hohenmirsberg, Kirchenbirkig und Pottenstein finden Sie im Pfarrbrief unter folgendem Link:

https://www.seelsorgebereich-pottenstein.de/gottesdienste/

und für die Pfarrei Herz Jesu Tüchersfeld unter:

https://pfarrgemeinde-goessweinstein.de/aktuelles/gottesdienst-ordnung-online

Evangelisch - Lutherische Kirchengemeinde Pottenstein

Wir laden herzlich ein zu unseren Gottesdiensten im März:

So., 01.03.2026, 9.15 Uhr
Gottesdienst zum Sonntag Reminiszere
in der Johanneskirche

So., 06.03.2026, 9.15 Uhr
Ökumenischer Gottesdienst zum Weltgebetstag
in der Jakobuskirche Elbersberg

So., 22.03.2026, 9.15 Uhr
Gottesdienst zum Sonntag Judika
in der Johanneskirche

So., 22.03.2026, 18.00 Uhr
Ökumenisches Taizé-Gebet
in der Johanneskirche

Außerdem im Haus St. Elisabeth:
Fr., 27.03.2026, 15.30 Uhr: Gottesdienst

Aktuelle Veränderungen können Sie der Tagespresse und den Aushängen an der Kirche, am Rathaus und bei „AMIRA – regional einkaufen & mehr“ entnehmen.

Jehovas Zeugen

Gottesdienste in Pegnitz
Norisstraße 22, 91257 Pegnitz

So. 01.03.2026, 10.00 Uhr
Warum ist es wichtig, dass wir selbstlose Liebe zeigen?

So. 08.03.2026, 10.00 Uhr
Naturkatastrophen - werden sie jemals enden?

So. 15.03.26, 10.00 Uhr
Sich Gottes glücklichem Volk anschließen

So. 22.03.2026, 10.00 Uhr
Spiritismus - warum gefährlich?

So. 29.03.2026, 10.00 Uhr
Wer wird die Erde retten?

Jeder ist herzlich eingeladen, dabei zu sein. Der Eintritt ist frei und es gibt keine Kollekte.
Es gibt die Möglichkeit live mit dabei zu sein oder von zu Hause aus per Videokonferenz; Zoom-Zugangsdaten können unter der Telefonnummer 09270-8213 erfragt werden.

Mehr Informationen findet man auf: www.jw.org

Elisabeth-Verein Pottenstein e.V.

Frostige Stille im Februar erwacht,

Ein Winterhauch, die Landschaft prachtvoll macht.

Bunte Karnevalsmärsche, ein fröhlicher Tanz,

Ruhe im Herzen, in den Augen schon Frühlingsglanz.

Unter'm Schnee schlummern Geheimnisse der Zeit,

Am Valentinstag, die Liebe macht sich breit.

Rückkehr des Lichts, ohne Sonne ist Frühling nichts.

Was war los im Elisabeth-Verein?

In unserer ersten Stunde **„Sportangebote und Bewegung im Sitzen“** am 4. Februar sind 15 Personen unserer Einladung gefolgt – ein wirklich schöner Start! Ziel der Stunde war es, den gesamten Körper auf schonende Weise zu aktivieren. Mit leiser, entspannender Musik im Hintergrund wurden zu Beginn einfache Mobilisationsübungen für Schultern, Arme, Beine und Füße durchgeführt. Alle Bewegungen erfolgten langsam und kontrolliert. Ein besonderer Schwerpunkt lag auf der Atemtechnik, um Bewegung und bewusste Atmung miteinander zu verbinden und die Entspannung zu fördern. Anschließend folgten Dehnübungen für die Ober- und Unterkörpermuskulatur.

Den Abschluss bildete eine kurze Entspannungsphase, in der die positiven Effekte auf Körper und Geist spürbar wurden. Haben Sie Lust, beim nächsten Mal dabei zu sein? Das Angebot eignet sich für Menschen mit Bürojob, zu Reha-Zwecken, für Senioren und für alle, die beweglich bleiben möchten. Es findet jeden **ersten Mittwoch im Monat von 16 bis 17 Uhr** statt, das nächste Mal am **4. März**.

Der erste **Spielenachmittag für Jedermann** am 5. Februar war sehr gut besucht. Insgesamt nahmen 21 Personen im Alter von 7 bis 81 Jahren an der Veranstaltung teil. Durch diese große Altersspanne entstand eine lebendige und generationenübergreifende Atmosphäre. Den Teilnehmern stand eine Auswahl verschiedener Spiele zur Verfügung, sodass sowohl Kinder, Jugendliche als auch Erwachsene passende Angebote fanden. Es wurde gemeinsam gespielt, gelacht und miteinander ins Gespräch gekommen. Der Spielenachmittag verlief sehr harmonisch und bot allen Beteiligten eine schöne Gelegenheit zum Austausch und zur gemeinsamen Freizeitgestaltung. Dank der Förderung vom Wirtschaftsband A 9 konnten wir uns einige Spiele anschaffen. Es war ein gelungener Nachmittag. Der nächste Spielenachmittag findet am **Donnerstag, den 05. März** von **15 bis 17 Uhr** statt.

Am **Rosenmontag** war unsere 3. Vorsitzende Maria Dreßel mit dem Kinder-Prinzenpaar des Faschingskomitees Kühlenfels-Waidach LINDA die Erste und ANTON der Erste im CuraVivum Pottenstein. Sie haben ihren Prolog verlesen und einen Tanz hingelegt. Es wurde mit den Seniorinnen und Senioren gesungen, geschunkelt und getanzt. Das Prinzenpaar hat von ihren Auftritten und Aktivitäten während der närrischen Zeit erzählt. Alle Bewohner und Besucher der Tagespflege waren begeistert - es war ein abwechslungsreicher und lustiger Nachmittag.

Poddenstaaa „i-ah“ hieß es für unseren Verein am **Faschingsdienstag** in Pottenstein. Die Heilige Elisabeth und ihr Gefolge - das war unser Motto. Wir verteilten Rosen und Brötchen (und natürlich auch Bonbons). Unser Stefan vom Rikscha-Team bildete mit der Vereins-Rikscha den Schluss unserer Gruppe. Es hat uns viel Spaß gemacht. Danke an alle, die dabei waren!

Weitere feststehende Termine:

- Samstag, **28.02.2026** um 15 Uhr **„Frühlingserwachen“ - bunter Nachmittag für Jung und Alt** mit Frühlingsblumen, Musik, Showeinlage des Line Dance-Verein „Burning Boots Gößweinsten“, Kaffee und Kuchen im Gasthof „Goldene Krone“ Pottenstein
- Mittwoch, **04.03.2026** von 16-17 Uhr **Sportangebote und Bewegung im Sitzen** in der alten Schule Kirchenbirkig, Lohweg 2
- Donnerstag, **05.03.2026** um 10.30 Uhr **Informationsveranstaltung zum Smartphone-Kurs für Seniorinnen und Senioren** in Berners Brotzeitstüberl in Prüllsbirkig
- Donnerstag, **05.03.2026** von 15-17 Uhr **Spielenachmittag für Jedermann** in der alten Schule Kirchenbirkig, Lohweg 2
- Donnerstag, **05.03.2026** von 18-19.30 Uhr **Treffen für pflegende Angehörige** in der alten Schule Kirchenbirkig, Lohweg 2
- Freitag, **13.03.2026** um 18.30 Uhr **Mitgliederversammlung im Gasthof „Goldene Krone“ Pottenstein**
- Sonntag, **22.03.2026Ostermarkt in Mengersdorf** (Stand)
- Sonntag, **29.03.2026** von 14.30-16.30 Uhr **Musik-Cafe** - ein Nachmittag voller Musik, Gemeinschaft und Genuss im CuraVivum Pottenstein
- Dienstag, **14.04.2026** von 18.00-20.30 Beginn **Schulung “Begleitung älterer Menschen zu Hause** in der alten Schule Kirchenbirkig, Lohweg 2
- Samstag, **02.05.2026Schafkopfturnier** im Pfarrheim Pottenstein
- Sonntag, **17.05.2026 Gesundheitsmesse** im Rahmen der **Pottensteiner Gesundheitstage**
- Samstag, **20.06.2026 Johannifeier** in Prüllsbirkig
- Samstag, **12.09.2026 Ausflug**

- Samstag, **21.11.2026 Familiennachmittag**
- Samstag, **28.11.2026** und Sonntag, **29.11.2026 Pottensteiner Winterzauber** (Stand)

Euer Elisabeth-Verein Pottenstein e.V. mit Helferkreis und Rikscha-Team

Webseite: www.elisabeth-verein-pottenstein.de

Mail: info@elisabeth-verein-pottenstein.de, Telefon: 0151 / 54 24 05 79

Sportangebote und Bewegung im Sitzen

mit Anna Terassa und Iris Rost

Wann? Jeden 1. Mittwoch im Monat von 16.00 Uhr bis 17.00 Uhr.
Wo? In der alten Schule in Kirchenbirkig, Lohweg 2 im 1. Stock.

Dieses Sportangebot ist ideal für Senioren, Menschen mit Bürojob, zu Reha-Zwecken und für alle, die beweglich bleiben wollen.

Es umfasst gezielte Übungen für Arme, Beine und Rumpf, welche Kraft, Beweglichkeit und das Herz-Kreislauf-System fördern. Wichtig dabei sind aufrechte Haltung, langsame, kontrollierte Bewegungen und das Einbeziehen von Dehnübungen.

Der Elisabeth-Verein freut sich auf euch.

Elisabeth Verein

Treffen für pflegende Angehörige

mit den Fachkräften Anna Terassa und Renate Voigt

Wann? Jeden 1. Donnerstag im Monat von 18.00 Uhr bis 19.30 Uhr.
Wo? In der alten Schule in Kirchenbirkig, Lohweg 2 im 1. Stock.

Unsere Gruppe für pflegende Angehörige soll dazu dienen, dass die betroffenen Menschen ihre momentane Lebenssituation thematisieren können, Hilfestellungen, Informationen und Unterstützung bekommen, sowie Entlastung und Anerkennung erfahren.

Es soll den Angehörigen die Möglichkeit gegeben werden, dass sie sich untereinander austauschen, Wertschätzung erhalten und sich ernstgenommen fühlen. Es ist ein geschützter Raum, alles was hier im Raum angesprochen wird, bleibt hier im Raum!

Bei Fragen bitte anrufen. Tel. Angehörigengruppe: Tel. 0151-295 375 17

SCHULUNG „BEGLEITUNG ÄLTERER MENSCHEN ZUHAUSE“

Mehr denn je ist die Versorgung unserer älteren Mitmenschen ein brandaktuelles Thema.

Unsere Schulung „Begleitung älterer Menschen zuhause“ wird am **14. April 2026** starten. Sie richtet sich an Menschen, die in ihrem privaten Umfeld von der Pflegebedürftigkeit naher Angehöriger betroffen sind oder sich auf diese Situation vorbereiten möchten.

Darüber hinaus wenden wir uns mit diesem Kurs auch an all diejenigen, die über den Helferkreis pflegende Angehörige stundenweise entlasten wollen, um somit alten Menschen die Möglichkeit zu geben, möglichst lange im vertrauten Umfeld bleiben zu können.

Der Kurs beschäftigt sich mit sehr vielfältigen Themen, u.a.:

- häufige Alterserkrankungen
- Altersdemenz/ Validation
- Beschäftigungsmöglichkeiten und Tipps für die Betreuung
- Hauswirtschaft
- Pflegeversicherung & Co
- Das helfende Gespräch
- Was kann ich für mich selber tun?
- u.v.m.

Die Schulung beginnt am Dienstag, den **14. April 2026** und ist **kostenfrei**

Geplant sind **zwei Samstagstermine von 09.00 - 16.15 Uhr** (18.04./09.05.) und **fünf Dienstagstermine von 18.00-20.30 Uhr** (21.04./ 28.04./05.05./ 12.05. von 18.00 Uhr - 21.00 Uhr) und in den Räumen der ehemaligen Schule in Kirchenbirkig, Lohweg 2.

Wenn Sie sich angesprochen fühlen, nehmen Sie bitte Kontakt mit uns auf: Tel. 0151/ 591 83 883 (AB) oder per Mail: info@elisabeth-verein-pottenstein.de. Wir freuen uns auf Sie!

♪♪ Musik-Café - ein Nachmittag voller Musik, Gemeinschaft und Genuss ♪♪

am 29. März 2026 um 14.30 bis 16.30 Uhr
im CuraVivum Pottenstein, Fronfeste 4

Der Elisabeth-Verein und das Team des CuraVivum laden herzlich zu einem **Musik-Café** ein - zum Mitsingen, Zuhören und miteinander reden bei Kaffee und Kuchen.

Liederhefte sollen zum Einsatz kommen, das jeder mitsingen kann. Bernie sorgt für die musikalische Begleitung und Umrahmung.

Eingeladen sind alle - Jung, Alt, Bewohner, Angehörige und alle Menschen die mit uns der Musik lauschen und mitsingen wollen.

Elisabeth Verein ♪♪ CuraVivum

Informationsveranstaltung zum Smartphone-Kurs für Seniorinnen und Senioren

Das Internet bietet eine Vielzahl von Möglichkeiten, sich zu informieren und mit anderen in Kontakt zu bleiben, Einkäufe zu tätigen, Bankgeschäfte zu erledigen, Fahrkarten oder Eintrittskarten zu buchen und vieles mehr. Wenn es Ihnen bisher an der nötigen Unterstützung gefehlt hat, diese Welt für sich zu entdecken, dann bietet sich jetzt eine gute Gelegenheit!

Im Rahmen des Projekts „Digital-Coach für den Landkreis Bayreuth“ , das von der Hans und Emma Nützel Stiftung gefördert wird, ist in Pottenstein wieder ein Kurs geplant.

Herzliche Einladung zu dieser Info-Veranstaltung:

Wann: Donnerstag, 05.03.2026 um 10.30 Uhr

Wo: Berners Brotzeitstüberl in Prüllsbirkig

Weitere Informationen erhalten Sie bei der Veranstaltung von Frau Karin Böhm, Allg. Seniorenarbeit und Wohnberatung am Landratsamt Bayreuth, Tel. 0921/728-509, in Kooperation mit dem Elisabeth-Verein Pottenstein e. V.

der Landkreis Bayreuth Vielfalt & Visionen — Elisabeth Verein

VdK Ortsverband Pottenstein

Gemeinsam bewegen, gemeinsam bewirken

Der neu gewählte Vorstand stellt sich vor

Wir freuen uns darauf, unsere Arbeit aufzunehmen und gemeinsam mit Ihnen ein aktives, solidarisches und inklusives Vereinsleben zu gestalten.

In den kommenden Monaten stehen bereits einige Termine und neue Ideen an, zu denen wir Sie herzlich einladen.

Nicht nur Mitglieder sind willkommen,

auch Interessierte, Freunde des VdK und alle die sich angesprochen fühlen.

Der neu gewählte Vorstand möchte Bewährtes fortführen und neue Impulse setzen. Unser Ziel ist es, ein Ort der Begegnung, Unterstützung und Gemeinschaft für alle Generationen zu sein.

Nur gemeinsam können wir etwas bewegen und bewirken.

Der Vorstand:

1. Vorsitzende:	Monika Liesmann
2. Vorsitzende:	Waltraud Gmelch
Schriftführerin:	Margit Hümmer
Kassier:	Stefan Dannhäußer
Vertreterin der Frauen:	Anna-Maria Bruckmayer
Beisitzerin:	Karola Schönfeld (Beschluss steht noch aus)
Beisitzer:	Theo Bruckmayer
Beisitzer:	Wieland Simon

Vertreter/-in der jüngeren Generation (vakant)

Gesucht wird Unterstützung bei der Pflege der Ortsverbandsseite, der Aktualisierung von Terminen und der Betreuung unserer Social Media Seiten.

Termine:

Freizeit, Touristik & Garten

04.03.2026 -08.03.2026 findet wieder in Nürnberg die Freizeitmesse statt.

VdK-Mitglieder erhalten freien Eintritt von Mittwoch bis Freitag, den 04. bis 06. März 2026, nach Vorlage ihres VdK-Ausweises an der Tageskasse.

04.03.2026 – 06.03.2026 **freier Eintritt für VdK-Mitglieder**

Messe Nürnberg

Den Stand des VdK finden Sie in Halle 9.

Muttertags-/Vatertagsfeier im Café Schwan

Wir laden unsere Mitglieder, Nichtmitglieder sowie Freunde des VdK herzlich zu unserer gemeinsamen Muttertags- und Vatertagsfeier ein.

Samstag, 09.05.2026, ab 15 Uhr

Café Schwan im Hotel Schwan, Am Kurzentrum 6, 91278 Pottenstein

Im Rahmen der Feier werden zudem langjährige Mitglieder geehrt.

Die zu ehrenden Personen erhalten hierzu eine persönliche Einladung.

Die Einladung zur Muttertags- und Vatertagsfeier an unsere Mitglieder erfolgt schriftlich.

Um besser planen zu können, bitten wir um Rückmeldung, wer an der Muttertags- und Vatertagsfeier teilnehmen möchte, gerne per eMail unter: ov-pottenstein@vdk.de

Gesundheitsmesse – Wir sind dabei!

Besuchen Sie unseren Informationsstand auf der Gesundheitsmesse und lernen Sie den Vorstand persönlich kennen. Wir freuen uns mit Ihnen ins Gespräch zu kommen!

Sonntag, 17.05.2026, 10:00 – 17:00 Uhr

Bürgerhaus der Stadt Pottenstein

Vorglühen auf unsere neue Veranstaltungsreihe:

„Der junge VdK“

Der VdK Ortsverband Pottenstein geht neue Wege! Aktuell befinden wir uns in intensiven Gesprächen und Planungen für unsere neue Veranstaltungsreihe „Der junge VdK“, die sich gezielt an Kinder, Jugendliche und junge Erwachsene ab 12 Jahren richtet. Nach oben ist das Alter offen.

Eltern sind selbstverständlich herzlich willkommen.

Wichtig: Eine Mitgliedschaft ist hierfür nicht erforderlich!

Geplant sind:

- Vorträge zum Thema E-Sport
- Mitmach- und Ausprobierstationen
- Workshop: „Wie organisiere ich ein E-Sport-Turnier?“
- Streaming-Workshop
- Wo liegt der Unterschied zum Gaming

Wir befinden uns in den letzten Zügen der Konzeptphase und arbeiten eng mit dem Twitch E-Sport UBT e.V. aus Bayreuth zusammen.

E-Sport, Social Media und Co. werden oft kritisch gesehen – wir möchten jedoch auch die positiven Seiten beleuchten.

Inklusion kann hier gelingen, denn E-Sport verbindet Menschen unterschiedlichster Herkunft, Religion und Geschlecht!

Mitmachen erwünscht!

Wir brauchen immer Unterstützung: bei Planungen, neuen Ideen und Umsetzung von Projekten oder Feierlichkeiten. Auch freuen wir uns über Geldspenden.

Bitte melden Sie sich bei Anliegen, Fragen oder auch dann, wenn der Schuh irgendwo drückt. Wir stehen mit all unserer Erfahrung an Ihrer/Deiner Seite.

Weitere vorstellbare Aktionen:

- Wintersporttag für Familien
- Disco-/ Candle-Light-Schwimmen
- Beauty-Tag
- Familienpicknick
- Sushi-Kochkurs
- kreatives Gestalten für Erwachsene
- Plaudercafé
- barrierefreie Familienwanderung

Kontakt:

Monika Liesmann, c/o VdK OV Pottenstein, Ahornweg 12, 91278 Pottenstein,

ov-pottenstein@vdk.de

Wir sind offen für neue Ideen, für Kooperationen – auch überregional – sowie für die Zusammenarbeit mit anderen Vereinen und Institutionen.

Der Vorstand des VdK-Ortsverbands Pottenstein freut sich auf viele Begegnungen, neue Impulse und ein solidarisches Miteinander.

Lassen Sie/lasst uns neue Wege gehen und unterstützen Sie/unterstütze uns!

Herzliche Grüße

Der gesamte Vorstand des VdK Ortsverbands Pottenstein

Bitte beachten Sie auch die Angebote des VdK Bayern unter:

https://bayern.vdk.de

Unter der Rubrik „Angebote“ finden Sie immer aktuelle Veranstaltungen und Online-Vorträge

LW-FLYERDRUCK.DE
Ihre Onlinedruckerei von LINUS WITTICH Medien

Jagdgenossenschaft Bronn - Lüglas

Einladung zur Versammlung der Jagdgenossen

Termin: Samstag, 28.02.2026, 19 Uhr
Ort: **Sportheim SV Bronn**

Tagesordnung:
1. Begrüßung und Verlesung des Protokolls der letzten Jahresversammlung
2. Bericht des Jagdvorstehers
3. Kassenbericht
4. Bericht der Kassenprüfer und Entlastung des Kassenverwalters
5. Beschluss über die Verwendung des Reinertrages der Jagdnutzung 2026
6. Anträge
7. Verschiedenes

Pegnitz, 13.01.2026

gez.
Frank Späth
Jagdvorsteher

Jagdgenossenschaft Mandlau - Haselbrunn

Einladung zur Jahreshauptversammlung am Sonntag, 01.03.2026, 19:00 Uhr, im Gasthaus „Zum Schneider“, Mandlau

Tagesordnung:
1. Begrüßung und Bericht des Vorstands
2. Verlesung des Protokolls der letzten Jahresversammlung
3. Kassenbericht
4. Bericht der Kassenprüfer
5. Abstimmung über die Verwendung des Reinertrags
6. Bekanntgaben und Neuerungen
7. Sonstiges, Wünsche und Anträge

gez.
Thiem
Jagdvorsteher

Jagdgenossenschaft Kirchenbirkig

Einladung zur Jahreshauptversammlung am Samstag, 07.03.2026 ab 19:30 Uhr im Schützenhaus in Kirchenbirkig

Tagesordnung:
1. Begrüßung
2. Tätigkeitsbericht des Vorstandes
3. Verlesung des Protokolls
4. Kassenbericht
   Bericht der Kassenprüfer und Entlastung des Kassiers und Entlastung der Vorstandschaft
5. Neuwahlen
6. Bericht des Jagdpächters
7. Grußworte
8. Verwendung des Jagdpachtschillings
9. Wünsche und Anträge

gez.
Johann Distler
Jagdvorstand

Jagdgenossenschaft Bärnfels

Einladung zur Jahresversammlung

Am **Samstag, den 07.03.2026** findet um **19:00 Uhr** im Gasthof „Bergschmied“ in Bärnfels die ordentliche Jahresversammlung der Jagdgenossenschaft Bärnfels statt. Jedes Mitglied erhält ein Essen. Die Versammlung ist nicht öffentlich.

Tagesordnung:
1. Begrüßung
2. Totengedenken
3. Verlesung und Genehmigung der Niederschrift 2025
4. Bericht des Vorstandes
5. Kassenbericht
6. Entlastung
7. Bericht des Jagdpächters
8. Neuwahlen der Vorstandschaft und der Kassenprüfer
9. Wünsche und Anträge
10. Auszahlung des Jagdschillings

Hinweis: Nach § 3 der Satzung der Jagdgenossenschaft sind die Jagdgenossen vor Ausübung ihrer Mitgliedsrechte verpflichtet, Veränderungen im Grundstückseigentum unter Vorlage eines Grundbuchauszuges der Jagdgenossenschaft nachzuweisen.

Für nicht anwesende Jagdgenossen besteht die Möglichkeit, den Jagdschilling für das Jahr 2026 am 13.03.26 und 14.03.26 jeweils in der Zeit von 17:00 bis 19:00 Uhr bei dem Kassenverwalter Thomas Kohlmann, Bärnfels, Burgstraße 12 (Gasthof Bergschmied), abzuholen.

Die Vorstandschaft der Jagdgenossenschaft Bärnfels

Jagdgenossenschaft Weidenloh-Siegmannsbrunn

Einladung zur Jahreshauptversammlung

Hiermit ergeht freundliche Einladung zur Versammlung der Jagdgenosschenschaft Weidenloh-Siegmannsbrunn **für Freitag, den 13.03.2026 um 19:30 Uhr** im **Schützenhaus Kirchenbirkig.**

Tagesordnung
1. Begrüßung
2. Jahresbericht
3. Kassenbericht
4. Entlasung des Kassiers und des Jagdvorstands
5. Verwendung des Jagdpachtschillings
6. Sonstiges, Wünsche und Anträge

Jagdgenossenschaft Weidenloh-Siegmannsbrunn
Johannes Neuner

Jagdgenossenschaft Regenthal – Kühlenfels

Einladung zur Jahreshauptversammmlung

Am Samstag, den 14.03.2026, 19:30 Uhr, findet im Gasthof „Zum Knopfloch“, Waidach, Forstackerstraße 1, 91278 Pottenstein, die nichtöffentliche Versammlung der Jagdgenossen des Gemeinschaftsjagdreviers Regenthal – Kühlenfels statt. Hierzu erfolgt herzliche Einladung!

Tagesordnung:
1. Eröffnung, Begrüßung und Bericht des Jagdvorstehers
2. Bericht des Schriftführers und Genehmigung der Niederschrift über die Jagdversammlung vom 29.03.2025
3. Kassenbericht und Bericht der Rechnungsprüfer
4. Entlastung des Jagdvorstandes und des Kassenführers
5. Bericht des Jagdpächters

6. Beratung und Beschlussfassung zur Verwendung des Reinertrages der Jagdnutzung für das Jagdjahr 2025/26
7. Sonstiges, Wünsche und Anträge

Hinweis: Nach § 3 der Satzung der Jagdgenossenschaft sind die Jagdgenossen vor Ausübung ihrer Mitgliedsrechte verpflichtet, Veränderungen im Grundstückseigentum unter Vorlage eines Grundbuchauszuges der Jagdgenossenschaft nachzuweisen.
Waidach, 09. Februar 2026

gez.
J. Stiefler
Jagdvorsteher

Jagdgenossenschaft Gößweinstein III - Kleingesee

Einladung zur nichtöffentlichen Mitgliederversammlung mit Jagdessen am Mittwoch, 25.03.2026, 18:30 Uhr, im Gasthof Berner, Stadelhofen

Tagesordnung:
1. Begrüßung
2. Totengedenken
3. Genehmigung der Niederschrift der letzten Mitgliederversammlung vom 28.03.2025
4. Bericht des Jagdvorstehers
5. Kassenbericht
6. Bericht der Kassenprüfer
7. Entlastung der Vorstandschaft und des Kassenführers
8. Bericht des Jagdpächters
9. Verwendung des Jagdpachtschillings für das Jahr 2027
10. Wünsche und Anträge

Hinweise:

• Nach § 3 der Satzung der Jagdgenossenschaft sind die Jagdgenossen vor Ausübung ihrer Mitgliedsrechte verpflichtet, Veränderungen im Grundstückseigentum unter Vorlage eines Grundbuchauszuges der Jagdgenossenschaft nachzuweisen.

• Für nicht anwesende Jagdgenossen besteht die Möglichkeit, den Jagdpachtschilling für das Jahr 2026 am 30.03.2026 in der Zeit von 17:00 Uhr bis 19:00 Uhr bei der Kassenverwalterin Anja Arnold, Kleingesee, Weinstraße 5, abzuholen.

gez.
Tobias Dümler
Jagdvorsteher

Jagdgenossenschaft Elbersberg

Einladung zur Jagdversammlung 2026

Sehr geehrte Jagdgenossen,

die Jagdgenossenschaft Elbersberg lädt zur Jagdversammlung des Gemeinschaftsjagdreviers Elbersberg I und II alle Jagdgenossen recht herzlich ein.

Termin: Freitag, 27.03.2026
Ort: Elbersberg, Wirtshaus Am Gnock (Sportheim)
Beginn: 19:00 Uhr

Tagesordnung:
1. Begrüßung
2. Protokoll der letzten Jagdversammlung
3. Bericht des Jagdvorstehers
4. Kassenbericht
5. Entlastung der Vorstandschaft
6. Beschlussfassung über die Verwendung des Jagdpachtes
7. Wünsche, Anträge, Verschiedenes

Hans Schaffer
(Jagdvorsteher)

Jagdgenossenschaft Trägweis

Einladung zur Versammlung der Jagdgenossenschaft Trägweis

am Samstag, den 28.03.2026, um 19.30 Uhr in der Gemeinschaftsscheune in Trägweis.

Tagesordnung:
1. Begrüßung durch den Jagdvorsteher
2. Kassenbericht
3. Entlastung der Vorstandschaft
4. Verwendung des Reinertrages aus der Jagdpachtnutzung
5. Sonstiges

Streuobst-Allianz

Obacht! Misteln auf Obstbäumen!

Noch vor wenigen Jahrzehnten waren Misteln an Obstbäumen eine Seltenheit. Heute jedoch **breiten sie sich** – begünstigt durch milde Winter, längere Trockenphasen und fehlende Pflege **– immer schneller und stärker aus.** Die immergrünen Halbschmarotzer entziehen ihren Wirtsbäumen das ganze Jahr über Wasser und Nährstoffe und schwächen sie zunehmend**. Viele Bäume sterben** infolge eines starken Befalls sogar ab.

Auch im Landkreis Bayreuth nimmt der Mistelbefall spürbar zu: Besonders in der Fränkischen Schweiz, aber auch um Bayreuth und bei Weidenberg sind bereits Bäume betroffen. Damit sich die Mistel **nicht weiter** über ihre Beeren **ausbreitet, ist schnelles Handeln** notwendig. Junge Misteln sind noch vollständig entfernbar – ältere dagegen nie wieder vollständig aufgrund ihres im Obstbaumholz weit verzweigten Wurzelsystems. Wer früh eingreift, schützt nicht nur seine eigenen Bäume, sondern auch die Streuobstbestände in der gesamten Umgebung.

Was können Sie tun?

Damit sich die Mistel nicht flächig ausbreitet, ist regelmäßige Kontrolle und Pflege besonders im Winter entscheidend, wenn Misteln gut sichtbar sind

Empfohlene Maßnahmen:
- **loslegen:** idealerweise vor dem Laubaustrieb
  - **Junge Misteln sofort abwischen** – sie lassen sich mit Handschuh oder Bürste einfach entfernen.
  - **Dünne befallene Äste (bis handgelenksdick)** 20–50 cm hinter der Befallsstelle zurückschneiden, optimal ableiten.
  - **Bei dicken Ästen** die Mistel am Ansatz abtrennen oder ausbrechen (sie treibt später nach und muss erneut entfernt werden)
- **Nachbarn mitbetrachten**, und gerne ansprechen und hinweisen, da Vögel Misteln leicht verbreiten

Wichtig: Alle 2 – 3 Jahre kontrollieren und regelmäßig entfernen, **Mehr Informationen und ausführliche Hinweise finden Sie auf:**

Streuobstallianz-bayreuth.de

Gerne unterstützen wir Sie **bei Fragen & Problemen** rund um Misteln und Obstbaumpflege.

Kontakt: Amrei Schindelmann Streuobstberaterin des Landkreis Bayreuth

Telnr. 0921-728 784 oder amrei.schindelmann@lra-bt.bayern.de

Wirtschaftsband A9 Fränkische Schweiz

REGION AKTUELL

18. Jahrgang
205. Ausgabe

Monatliche Neuigkeiten aus der Integrierten Ländlichen Entwicklung Wirtschaftsband A9 Fränkische Schweiz

Besuch aus China

Vom 10.-13. Februar 2026 fand in Nürnberg die BIOFACH statt - die weltgrößte Leitmesse für die Biobranche. Im Biobereich sind auch wir in der ILE Wirtschaftsband A9 Fränkische Schweiz im Rahmen unserer Öko-Modellregion Fränkische Schweiz aktiv. Seit 2020 versuchen wir die Ziele der bayerischen BIO-REGIO 2030-Strategie zu erreichen und den Anteil der ökologisch bewirtschafteten Fläche in unserer Region zu erhöhen. Auch bieten wir so genannten BIO-Erlebnistage an und Besuchen mit Interessierten Öko-Höfe und lernen diese kennen. Für solche Angebote wurde wir auch schon prämiert - auf der BIOFACH. Auch in diesem Jahr waren wir wieder auf der Fachmesse, um die relevanten Netzwerke zu pflegen und zu erweitern.

Das Deutsch-Chinesischen Agrarzentrum (DCZ) hat eine Delegationsreise organisiert. Das Agrarzentrum mit Sitz in Peking ist eine zentrale Plattform, die 2015 vom deutschen Bundesministerium für Ernährung und Landwirtschaft (BMEL) und dem chinesischen Landwirtschaftsministerium (MARA) gegründet wurde. Neben dem Besuch der BIOFACH-Messe stand auch eine Tagesexkursion auf dem Programm der 17 Gäste aus Fernost. Die Exkursion führte in unsere ILE-Region.

Bürgermeister Wolfgang Nierhoff hieß die Fachteilnehmer im Bürgerzentrum der Stadt Pegnitz herzlich Willkommen.

Nach einem kurzen Standortportrait erläuterte Michael Breitenfelder die Grundzüge der interkommunalen Zusammenarbeit und die Hintergründe zum Engagement in der Öko-Modellregion Fränkische Schweiz. Laura Pircher stellte ausführlich die Arbeits- und Funktionsweise der Öko-Modellregion Fränkische Schweiz vor. Die Präsentationen stießen auf großes Interesse und in den anschließenden Diskussionen wurden Themenschwerpunkte vertieft, zum Beispiel die Möglichkeiten der Flurneuordnung. Sebastian Wolfrum, Bayerisches Kompetenzzentrum für Ernährung, richtete den Blick in seinem Vortrag auf globale Ernährungstrends und das Thema Nachhaltigkeit.

Mittags führte die Exkursion, die von der DCZ-Direktorin Michaela Böhme geleitet wurde, nach Pottenstein in das Schullandheim. Dort hat Wolfgang Kress den Betrieb der Gemeinschaftsküche teilweise auf Bioprodukte umgestellt. Dass damit auch Großküchen mit bioregionalen Grundzutaten arbeiten und geschmackvolle Gerichte anbieten können, davon konnten sich die Gruppe bei einem gemeinsamen Mittagessen überzeugen.

Abschließend stand noch ein Besuch der Brauerei und Gaststätte Pfister in Weigelshofen auf dem Programm. Hier wurde das Thema der regionalen Wertschöpfungskette im Bereich der Biobraugerste erläutert.

Begleitet wurde die Exkursion von Juri Häbler, dem neuen Leiter des Büros in der Provinz Shandong der Hanns-Seidel-Stiftung, mit der seit über 14 Jahren der Austausch mit unserer ILE stattfindet.

GRAVEL-GWERCH

12.-14.06.2026 - BETZENSTEIN - JETZT ANMELDEN!

Weitere Behörden und Zweckverbände

Zweckverband zur Wasserversorgung der Juragruppe

Haushaltssatzung für das Haushaltsjahr 2026

Die Haushaltssatzung des Zweckverbandes zur Wasserversorgung der Juragruppe für das Haushaltsjahr 2026 wurde im Amtsblatt des Landkreises Bayreuth Nr. 02 vom 26.01.2026 amtlich bekannt gemacht.

Die Haushaltssatzung und der Haushaltsplan sind während des ganzen Jahres in der Geschäftsstelle der Juragruppe, ZV Wasserversorgung, Zum Dianafelsen 1, 91257 Pegnitz, zur Einsicht bereitgelegt (Art. 27 Abs. 1 KommZG i. V. m. § 4 Abs. 2 Bekanntmachungsverordnung).

Pottenstein, 10.02.2026
STADT POTTENSTEIN

gez.
Christian Weber
Erster Bürgermeister

Forstrevier Waischenfeld

Sehr geehrte Damen und Herren,

mein Name ist Nina Breunig, ich komme aus Bayreuth und leite seit Februar das Forstrevier Waischenfeld am Amt für Ernährung, Landwirtschaft und Forsten (AELF) Bayreuth-Münchberg. Mein Zuständigkeitsbereich umfasst die Gemeinden Ahorntal, Waischenfeld und Pottenstein-Nord.

Ich war bereits in der Vergangenheit zwei Jahre am AELF Bayreuth-Münchberg tätig, jedoch hat es mich nach dem Forststudium an der FH Weihenstephan und der TU München und nach Ablegen meiner forstlichen Staatsprüfung zunächst in die Oberpfalz an das AELF Tirschenreuth-Weiden verschlagen.

Umso mehr freut es mich nun in meinen Heimatlandkreis zurückzukehren und Sie in meiner neuen Funktion persönlich kennenzulernen.

Gerne informiere ich Sie über sämtliche forstliche Themen wie Waldumbau, Walderschließung, Naturschutz und forstliche Förderung. Bei all diesen Tätigkeiten begleiten mich stets meine beiden Jagdhunde Ares und Elios.

Ich freue mich auf eine gute Zusammenarbeit und stehe Ihnen für Fragen und Anliegen rund um Ihren Wald jederzeit gerne zur Verfügung.

Nina Breunig
Vorstadt 28, 91344 Waischenfeld
Büro: 0921 591-3040
Mobil: 0160 5820055
Sprechzeit nach telefonischer Vereinbarung

Finanzamt Bayreuth

Freie duale Studienplätze am Finanzamt für Herbst 2026 – jetzt bewerben!

„Der öffentliche Dienst in Bayern eröffnet engagierten und kreativen jungen Menschen vielseitige Chancen: Zukunftssichere Arbeitsplätze, abwechslungsreiche Entwicklungsmöglichkeiten und echte Aufstiegsperspektiven warten hier auf Sie. Werden Sie Teil eines starken Teams, das gemeinsam tagtäglich an der Gestaltung unseres Landes mitarbeitet. Wir freuen uns darauf, Sie schon bald bei uns willkommen zu heißen!“, so Finanz- und Heimatminister Albert Füracker.

Die bayerische Finanzverwaltung bietet für Herbst 2026 (Studienbeginn: 1. Oktober 2026) freie duale Studienplätze am Finanzamt Bayreuth, sowie vielen weiteren Finanzämtern bayernweit an.

Bei Interesse bewerben Sie sich einfach unter www.steuer.bayern.de/zweite-chance. Ein Bewerbungsanschreiben oder eine vorherige Teilnahme am besonderen Auswahlverfahren des Landespersonalausschusses (LPA-Test) sind nicht nötig. Die Anmeldefrist endet am **01. Juni 2026.**

Weitere Informationen finden Sie unter www.lfst.bayern.de/ausbildung-karriere oder erhalten Sie bei der Ausbildungsleitung Ihres Finanzamts Bayreuth, Frau Uhr, Tel.Nr. 0921/609-1210.

Bayerische Landesstiftung

BAYERISCHE LANDESSTIFTUNG

Umweltpreis 2026

Die Bayerische Landesstiftung verleiht im Jahr 2026 wieder den mit 30.000 Euro dotierten Umweltpreis. Ausgezeichnet werden hervorragende Leistungen auf dem Gebiet des Umweltschutzes mit engem Bezug zu Bayern. Das Bayerische Landesamt für Umwelt (LfU) ruft alle Bewohnerinnen und Bewohner Bayerns sowie alle bayerischen Institutionen auf, bis zum 31. März 2026 potenzielle Preisträger vorzuschlagen!

Hintergrund

Der Bayerische Umweltpreis wird seit 1985 für praktische oder wissenschaftliche Leistungen vergeben, die in besonderem Maße zur Erhaltung und Verbesserung der Umwelt beitragen und einen engen Bezug zu Bayern haben. Dies umfasst insbesondere:

- Innovative Projekte im technischen Umweltschutz, z. B. der Abfallwirtschaft, der Wasserreinhaltung oder des Lärmschutzes, sowie Leistungen mit Bezug zum Klimaschutz, zur Umsetzung der Energiewende wie auch im Bereich ökologisch nachhaltigen Wirtschaftens oder im Umweltmanagement
- Neue, zukunftsorientierte Wege und Vorgehensweisen im Naturschutz
- Signalgebende Initiativen und Projekte in der Umweltbildung oder der Bildung für nachhaltige Entwicklung

Kriterien sind unter anderem: Originalität, Innovation, Übertragbarkeit auf Dritte, Nachhaltigkeit, Kontinuität, Transparenz im Projektmanagement.

Ehrenamtliches Engagement wird besonders berücksichtigt.

Teilnehmerkreis

Der Bayerische Umweltpreis kann an Einzelpersonen oder an Gruppen, unabhängig von der Rechtsform, vergeben werden. Der Preis wird gegebenenfalls auf mehrere Empfänger aufgeteilt.

Ablauf

Nach einer fachlichen Sichtung am LfU werden die Preisträgervorschläge an die Bayerische Landesstiftung zur endgültigen Auswahl weitergeleitet. Die Entscheidung des Stiftungsrates der Bayerischen Landesstiftung wird den Personen, die einen Vorschlag eingereicht haben, voraussichtlich im August 2026 mitgeteilt.

Vorschläge können bis spätestens **31. März 2026** über das Onlineformular des LfU auf folgender Internetseite eingereicht werden:

https://www.lfu.bayern.de/umweltpreis/index.htm

Hier sind auch weiterführende Informationen zu finden.

Regierung von Oberfranken

Lehrgang zum Geprüften Natur- und Landschaftspfleger / zur Geprüften Natur- und Landschaftspflegerin 2026/2027

Wer sich beruflich im Naturschutz und in der Landschaftspflege weiterqualifizieren möchte, hat dazu 2026/2027 erneut Gelegenheit: Die Regierung von Oberfranken führt im Auftrag des Bayerischen Staatsministeriums für Ernährung, Landwirtschaft, Forsten und Tourismus einen Fortbildungslehrgang zum Geprüften Natur- und Landschaftspfleger bzw. zur Geprüften Natur- und Landschaftspflegerin durch – in enger Zusammenarbeit mit der Akademie für Naturschutz und Landschaftspflege Laufen sowie der Bayerischen Landesanstalt für Landwirtschaft in Freising.

Zielgruppe und Qualifikationen

Die Fortbildung richtet sich an Fachkräfte mit einem „grünen" Ausbildungsberuf, beispielsweise Landwirt/Landwirtin, Gärtner/Gärtnerin oder Forstwirt/Forstwirtin, und schließt mit einer Prüfung auf Meisterniveau ab.

Inhalte der Fortbildung

In Theorie und Praxis sowie in vielen Exkursionen lernen die Teilnehmenden unter anderem die Grundlagen des Naturschutzes und der Landschaftspflege, Umweltbildung und Öffentlichkeitsarbeit, aber auch Grundsätze des Gewerbe- und Steuerrechts oder des Arbeits- und Sozialrechts. Schwerpunkte bilden zudem der Einsatz von Maschinen und Geräten in der Landschaftspflege, die fachgerechte Pflanzung und Pflege von Hecken und Gehölzen, naturschutzfachliche Grundlagen sowie Umweltpädagogik.

Der Lehrgang umfasst insgesamt 17 Wochen und findet im Zeitraum von September 2026 bis Juli 2027 statt. Beginn ist Montag, der 21. September 2026. Die Lehrgangsgebühr beträgt 1.400,00 Euro, die Prüfungsgebühr 250,00 Euro.

Anmeldungen sind ab sofort bei der Regierung von Oberfranken möglich. Anmeldeschluss ist der 30. Juni 2026.

Nähere Informationen zum Lehrgang und zur Anmeldung unter:

www.reg-ofr.de/sg61

Ein Video zum Lehrgang finden Sie auf dem YouTube-Kanal der Regierung von Oberfranken: https://www.youtube.com/watch?v=zdZM_oT6My4

Ansprechpartnerin:

Iris Prey, Bildung in der Land- und Hauswirtschaft an der Regierung von Oberfranken, Telefon: 0921 604-1464,
E-Mail: Iris.Prey@reg-ofr.bayern.de

Abfallwirtschaft

der Landkreis Bayreuth
Vielfalt & Visionen

Mitmachen und gewinnen!

Elektrogeräte korrekt entsorgen

Besuchen Sie unsere Elektroaltgeräteabgabestellen in Bindlach und/oder Pegnitz und lassen Sie sich jede Abgabe von Elektroaltgeräten mit einem Stempel in Ihrem Wertstoffpass bestätigen. Schon mit zwei Stempeln können Sie an unserem drachenstarken Gewinnspiel teilnehmen und sich die Chance auf Geldpreise im Gesamtwert von 900 € sichern.

Annahmestelle Pegnitz, Kleiner Johannes 4-6
Donnerstag 14:00-19:45 Uhr
und letzter Samstag im Monat 8:00-11:45 Uhr

Annahmestelle Bindlach, Im Letterer 2
Montag, Mittwoch und Freitag
jeweils 9:00-11:30 und 12:30-16:45 Uhr

Der Wertstoffpass ist in allen Rathäusern, im Landratsamt und den oben genannten Abgabestellen erhältlich.

Einsendeschluss: 31.12.2026

Weitere Auskünfte telefonisch unter 0921 / 728 282 oder im Internet auf www.landkreis-bayreuth.de/abfall.

Weitere Stellen

Der Ehrentag

Für dich. Für uns. Für alle.

zum Tag des Grundgesetzes:

23. Mai 2026

Anmeldung von Mitmach-Aktionen ab sofort möglich!

Am 23. Mai 2026 findet erstmals der deutschlandweite Ehrentag statt. Der neue Mitmachtag zum Geburtstag des Grundgesetzes lädt alle Bürgerinnen und Bürger ein, sich für die Gemeinschaft einzusetzen – ob mit Aufräumaktionen im Wohnviertel, inklusivem Sportturnier, gestreamter Vorlesestunde, Spielenachmittag im Seniorenstift oder mit Straßenfesten und gemeinsamem Singen. Jede Aktion und jede Idee ist willkommen. Der Ehrentag mit dem Motto „Für dich. Für uns. Für alle.“ soll zeigen, dass Demokratie und Gemeinschaft vom Beitrag aller abhängen. **So feiern wir den Ehrentag unserer Verfassung mit einem vielseitigen, bundesweiten Mitmach-Fest.**

Dabei zu sein, ist ganz einfach: Interessierte können ab jetzt ihre geplanten Aktionen auf der offiziellen Website **www.ehrentag.de** eintragen. Umgesetzt wird die Initiative in vielfältigen Angeboten vor Ort, die von Vereinen, Organisationen, Unternehmen, Kommunen und Privatpersonen organisiert werden.

Auf der Website stehen ab sofort umfassende Informationen, Beispiel-Aktionen sowie Gestaltungstools zur Verfügung. Über den Engagement-Finder können sowohl Organisationen als auch Privatpersonen ihre Mitmach-Aktionen eintragen. Wer mitmachen will, findet hier künftig passende Veranstaltungen in der Region. „Demokratie lebt von Menschen, die mitmachen, die Verantwortung übernehmen und die unsere Gesellschaft mitgestalten. Genau darum geht es bei der Aktion Ehrentag“, sagt **Bundespräsident Frank-Walter Steinmeier, der Initiator und Schirmherr des Ehrentages ist.** Umgesetzt wird der Aktionstag in Zusammenarbeit mit der Deutschen Stiftung für Engagement und Ehrenamt (DSEE).

www.ehrentag.de Der Ehrentag ist eine gemeinsame Initiative des Bundespräsidenten und der Deutschen Stiftung für Engagement und Ehrenamt.

Tourismuszentrale Fränkische Schweiz

BierWochen 2026!
Erlebnisse und Genuss für Bierliebhaber

Am Aschermittwoch hat wieder eine ganz besondere Zeit in der Fränkischen Schweiz begonnen. Die Bierwochen sind mit jeder Menge Genuss – sowohl im Glas als auch auf dem Teller gestartet. Als 2016 das 500. Jubiläum des Bayerischen Reinheitsgebots zelebriert wurde, feierte die Fränkische Schweiz als Region mit der höchsten Brauereidichte der Welt, mit einem umfangreichen Programm mit. Zu diesem besonderen Anlass wurden die BierWochen ins Leben gerufen. Auch dieses Jahr gibt es während der Bierwochen viel zu erleben und genießen.

Geführte Brauereiwanderungen, Brauseminare und viele verschiedene Erlebnisse rund um den Gerstensaft finden während der BierWochen in der Fränkischen Schweiz statt. Dieser Zeitraum wurde ganz bewusst ausgewählt: Am 18. Februar war heuer der Beginn der Fastenzeit, in der nach alter Klostertradition oftmals zu Bier als Nahrungsmittel gegriffen wurde. Der 23. April dagegen ist der „Tag des Deutschen Bieres“, der offizielle Geburtstag des Reinheitsgebots.

Während der BierWochen bieten teilnehmende Gaststätten Gerichte an, die mit Bier verfeinert wurden. Natürlich darf dazu ein Seidla nicht fehlen – deshalb bieten die teilnehmenden Betriebe mindestens zwei verschiedene Sorten Fränkisches Bier zum Probieren an. Da fällt die Auswahl schwer; immerhin pflegen in der Fränkischen Schweiz rund 70 familiengeführte Brauereibetriebe das traditionsreiche Brauhandwerk (meist seit mehreren Generationen) und stellen qualitativ hochwertige Biere her, mittlerweile insgesamt 350 Sorten.

Hier finden Sie alle Aktionen und Angebote unserer Gasthöfe und Brauereien zu den Bierwochen:
www.fraenkische-schweiz.com/schmecken/bierwochen

Veranstaltungskalender

Veranstaltungen im März

Jahreshauptversammlung des SV Kirchenbirkig/Regenthal
Sonntag, 01.03.2026, ab 14:00 Uhr
Jahreshauptversammlung des SV Kirchenbirkig/Regenthal mit Neuwahlen in der Weinstraße 55, Regenthal

Mitgliederversammlung des Elisabeth-Verein Pottenstein e.V.
Freitag, 13.03.2026, ab 18:30 Uhr
Mitgliederversammlung des Elisabeth-Verein Pottenstein e.V. im Gasthof „Goldene Krone“ Pottenstein

Whisky-Tasting in Elbersberg
Samstag, 14.03.2026, ab 19:00 Uhr
im Wirtshaus „Am Gnock“. Verkostung, bei der verschiedene Whiskys mit allen Sinnen – Sehen, Riechen (Nosing) und Schmecken – analytisch und genussvoll erlebt werden, um ihre unterschiedlichen Aromen und Charakteristika zu erkennen und zu vergleichen, oft mit Anleitung zu Herkunft und Herstellung. Es ist eine gesellige Aktivität, um das Wissen und den Horizont über die Vielfalt von Whisky zu erweitern. 40,00 Euro/Person, Tickets unter 0171 / 23 92 98 1 oder in der Wagneria Pegnitz

Rangertour: Wasser in der Fränkischen Schweiz
Sonntag, 15.03.2026, von 14:00 – 16:30 Uhr
Rangertour - im Land der bizarren Felsformationen und malerischen Flusstäler mit Ranger Martin. Was ist ein Trockental und warum gibt es im Frankenjura steinige, trockene Höhenlagen, die von tief eingeschnittenen Tälern mit Quellen und kleinen Bächen durchzogen sind? Während einer kleinen Exkursion in das Klumpertal erfahrt ihr, wie diese Landschaft entstanden ist, welche geologischen Besonderheiten sie prägen und warum Wasser hier so ungewöhnliche Wege geht. Genauer Treffpunkt wird bei Anmeldung bekannt gegeben. Strecke: ca. 3 km. Anspruch: Mittelschweres Gelände mit Auf- und Abstieg Infos und Anmeldung: martin.kreisel@naturparkinfo.de, 0151/41404504. Anmeldung bis 11.03.2026!

Sonntagsführung: „In den Tiefen des Jurameeres: Die Erdgeschichte der Fränkischen Schweiz“
Sonntag, 22.03.2026, von 14:00 – 15:00 Uhr
Sonntagsführung: „In den Tiefen des Jurameeres: Die Erdgeschichte der Fränkischen Schweiz“ im Fränkischen Schweiz Museum Tüchersfeld.

In dieser Führung tauchen wir ab in die Zeit des Jurameeres in der Fränkischen Schweiz. Wir lernen die Tiere dieses Meeres und ihre sich bis heute erhaltenen Fossilien kennen und erfahren wie sich aus Schwammriffen die berühmten Felsen der Fränkischen Schweiz entwickelt haben. Während unserer regulären Sonntagsführungen werden an diesem Tag zusätzlich frisch gebackene Waffeln zum Verkauf angeboten – ideal für eine kleine Pause zwischendurch. Hinweise: Treffpunkt ist an der Museumskasse des Fränkischen Schweiz Museums Tüchersfeld. Die Führung ist für Groß und Klein geeignet. Es gilt der normale Museumseintritt. Kinder bis 18 Jahre sind kostenfrei. Die Führung kostet pro Erwachsenen 5,-€ und pro Kind 2,-€. Haustiere sind auf dem Museumsgelände nicht erlaubt.

Fastenessen mit der KAB Hohenmirsberg
Sonntag, 29.03.2026, ab 11:30 Uhr
Die KAB Ortsgruppe Hohenmirsberg lädt zum Fastenessen ins Haus St. Martin ein.

Impressum

Stadt Pottenstein

Das Amts- und Mitteilungsblatt der Stadt Pottenstein erscheint monatlich jeweils am letzten Freitag und wird an sämtliche Haushalte des Verbreitungsgebietes verteilt.

- Herausgeber, Druck und Verlag:
  LINUS WITTICH Medien KG, Peter-Henlein-Straße 1, 91301 Forchheim, Telefon 09191/7232-0, www.wittich.de
- Verantwortlicher für den amtlichen Teil:
  Herr Christan Weber, 1. Bürgermeister
  Forchheimer Str. 1, 91278 Pottenstein
- für den sonstigen redaktionellen Inhalt und den Anzeigenteil:
  gemäß § 7 Abs.1 TMG:
  Geschäftsführer Christian Zenk in LINUS WITTICH Medien KG.
  Nach §§ 8 bis 10 TMG sind die LINUS WITTICH Medien als Dienste-anbieter nicht verpflichtet, übermittelte oder gespeicherte fremde Informationen zu überwachen oder nach Umständen zu forschen, die auf eine Rechtswidrigkeit hinweisen.
- Im Bedarfsfall Einzelexemplare durch den Verlag zum Preis von € 0,40 zzgl. Versandkostenanteil.

Für Text- und Anzeigenveröffentlichungen sowie Fremdbeilagen gelten die allgemeinen Geschäftsbedingungen und die z.Zt. gültige Anzeigenpreisliste. Schadenersatzansprüche sind ausgeschlossen.
Bei Nichtbelieferung ohne Verschulden des Verlages oder infolge höherer Gewalt, Unruhen, Störungen des Arbeitsfriedens bestehen keine Ansprüche gegen den Verlag.

Urheberrechtshinweise:
Der Inhalt und das Layout dieser Webpräsentation sind urheberrechtlich geschützt. Nachdrucke und sonstige Verwendung jeglicher Art, auch auszugsweise, bedürfen der ausdrücklichen schriftlichen Genehmigung des Verlages.

WASSER IM GARTEN? WIR HELFEN BEI STAUNÄSSE
Schluss mit nassem Rasen. Wir arbeiten mit Spezialgerät zur tiefgründigen Belüftung – ganz ohne Bagger und ohne Beschädigung an Ihrem Grundstück.
BELLA FLORA GmbH – individuelle Garten – kreative Gestaltung
Bahnhofstr. 15
91346 Streitberg
09196-9989493
bella-flora.net

TRAUERANZEIGEN
SCHALTEN UND FINDEN
Das Trauerportal
von LINUS WITTICH
trauer-regional.de
by LINUS WITTICH

Erich Sünkel

Die Schützengesellschaft Pottenstein trauert um ihr mit 91 Jahren verstorbenen Kameraden.
Es erfüllt uns mit Stolz, dass wir dich dein halbes Leben lang in unseren Reihen begrüßen konnten. Wir werden dich in ehrenvoller Erinnerung behalten.

SG Pottenstein e.V.
Vorstandschaft und Mitglieder

Es wird aussehen, als wäre ich tot,
und das wird nicht wahr sein ...
Und wenn du dich getröstet hast,
wirst du froh sein, mich gekannt zu haben.
Du wirst Lust haben, mit mir zu lachen.
Und du wirst manchmal dein Fenster öffnen,
gerade so zum Vergnügen...
Und deine Freunde werden sehr erstaunt sein,
wenn sie sehen, dass du den Himmel anblickst
und lachst.

Antoine de Saint-Exupéry

Die katholische Filialkirchenstiftung St. Matthäus Kühlenfels trauert um ihren **ehemaligen Kirchenpfleger, Mitglied der Kirchenverwaltung, Mesner, Lektor, Kommunionhelfer, Hausmeister und Friedhofsverwalter**

Herrn
Hans Brendel

Unsere Filialkirche St. Matthäus Kühlenfels lag ihm sehr am Herzen – sie war Teil seines Lebens. Über 40 Jahre lang übte er mit Leib und Seele und äußerst gewissenhaft seine zahlreichen Ehrenämter aus. Auch nach seinem Ausscheiden aus gesundheitlichen Gründen stand er uns immer gerne mit Rat und Tat zur Seite. Wir werden ihm stets ein ehrendes Andenken bewahren.

Herzliches Vergelt's Gott, lieber Hans

Kirchenverwaltung Kühlenfels

Pfarrer Norbert Förster
mit dem gesamten Pastoralteam

„Alles, was atmet, lobe den Herrn!"
(Psalm 150,6)

Die Pfarrgemeinde St. Bartholomäus Pottenstein trauert um ihren langjährigen Organisten

Herrn
Erich Sünkel

Dieses Wort der Heiligen Schrift beschreibt sein Wirken auf besondere Weise. Mit seinem Orgelspiel hat er Gott gelobt und unsere Gottesdienste durch alle Zeiten des Kirchenjahres und über viele Jahre hinweg treu getragen. Seine Musik schenkte Freude, Trost und Tiefe – ohne viele Worte, aber mit großer Wirkung.
Die Orgel war für ihn mehr als ein Instrument: Sie war Ausdruck seines Glaubens und seines Dienstes an der Gemeinde. Viele Menschen haben durch sein Spiel neue Kraft geschöpft.

Wir sind dankbar für die vielen Jahre seines musikalischen Wirkens. Die Erinnerung an ihn, sein Spiel, der Klang und sein Engagement werden in unserer Gemeinde weiterleben.
Gott nehme ihn auf in seine ewige Herrlichkeit und schenke ihm Anteil am himmlischen Lobgesang.
Unsere Gedanken und unser Mitgefühl sind bei seinen Angehörigen.

Pfarrer Norbert Förster mit dem gesamten Pastoralteam **Kirchenverwaltung Pottenstein**

BESSERE ÖFFNUNGSZEITEN
ab dem **06.01.2026**

MO, DI & DO	8.30 - 19.00
MI & FR	8.30 - 18.00
SA	8.30 - 13.00

DURCHGEHEND & LANGE ÖFFNUNGSZEITEN
MITTWOCH & SAMSTAG GEÖFFNET

bonmedica Apotheke
Balthasar-Neumann-Str. 36d
91327 Gößweinstein
Tel. 09242 1822
www.bonmedica.de · info@bonmedica.de

GrabGedenkSteine
exklusiv nach Wunsch gefertigt

Mit viel Herz und Sorgfalt um Erinnerungen zu schaffen und Generationen zu verbinden

Ihr Steinmetz für die Fränkische Schweiz und FrankenPfalz

HORN ZEIT IN STEIN
Horn - Zeit in Stein
Sandstraße 1b
(direkt am Friedhof)
91275 Auerbach
09643 1440
horn-zeitinstein.de

Beratung und Verkauf nach Terminvereinbarung.

Mit Farbe besser werben.
LINUS WITTICH
Lokal informiert. Druck. Internet. Mobil.

LINUS WITTICH
Lokal informiert. Druck. Internet. Mobil.

Ihre Gebietsverkaufsleiterin vor Ort
Claudia Kern
Mobil: 0177 9159847
c.kern@wittich-forchheim.de

Wir sind für Sie da...

Ihr Verkaufsinnendienst
Susanne Emmert-Deuerlein
Tel.: 09191 723263
Fax: 09191 723230
s.emmert-deuerlein@wittich-forchheim.de
www.wittich.de

Anzeigenwerbung | Beilagenverteilung | Drucksachen

Diese Preise sind der Wahnsinn!
Jetzt günstig online drucken
Druckkosten vergleichen und bares Geld sparen!

LW-FLYERDRUCK.DE
Ihre Onlinedruckerei von LINUS WITTICH Medien

JOBS IN IHRER REGION

jobs-regional.de

Ein Produkt der
LINUS WITTICH Medien Gruppe

Zur Verstärkung (m/w/d) unseres Teams suchen wir in Teilzeit/ als Aushilfe:

Hotel zur Post WAISCHENFELD

- **Küchen-/Spülhilfe**
- **Reinigungskraft Gästezimmer**
- **Servicekraft beim Frühstück oder am Abend**

Vorkenntnisse sind nicht erforderlich. Weitere Infos bei

Hotel zur Post
Familie Distler
Marktplatz 8

Tel.: 09202 750
E-Mail: info@hotel-zur-post-waischenfeld.de
91344 Waischenfeld

Die Verwaltungsgemeinschaft Betzenstein (3.800 Einwohner) sucht zum nächstmöglichen Zeitpunkt eine

Geschäftsleitung (m/w/d)

in Vollzeit

Die Vergütung richtet sich nach den Bestimmungen BayBesG bzw. des TVöD.

Ihre aussagekräftige Bewerbung senden Sie bitte bis zum **16.03.2026** mit den üblichen Bewerbungsunterlagen per Mail an **stefan.pickelmann@vgem-betzenstein.bayern.de**. Die ausführliche Stellenausschreibung finden Sie unter **www.betzenstein.de**.

Weitere Auskünfte erhalten Sie unter 09244/9852-20 (Bürgermeister Meyer) oder -17 (derzeitiger Stelleninhaber Pickelmann).

Suchen Sie Ihren *JOB* nicht in der *FERNE*. Suchen Sie *REGIONAL*.

jobs-regional.de
by LINUS WITTICH

BURG RABENSTEIN

sucht Teil-/Vollzeitkräfte und Aushilfen (m/w/d)

- ***Servicekraft***
- ***Burg-/Höhlenführer***
- ***Reinigungskraft***
- ***Frühstückskraft***

Bewerbung bitte an: ***Burg Rabenstein Event GmbH***
jobs@burg-rabenstein.de - Telefon 0 92 02 9 70 04 40

NOTARIN
DR. MANUELA MÜLLER

Zur Verstärkung meines Teams suche ich ab September 2026 sowie September 2027 einen

Auszubildenden (m/w/d) zur/zum Notarfachangestellten.

Wenn Sie
- einen guten (Fach-) Hochschulabschluss oder einen sehr guten Realschulabschluss haben oder überlegen, ihr Studium aufzugeben,
- eine gewissenhafte Arbeitsweise mitbringen und über Kommunikationsfähigkeit und eine gute Ausdrucksweise verfügen,
- verbindlich und sympathisch auftreten und

sich vorstellen können
- in einem motivierten Team und trotzdem selbständig zu arbeiten,
- bereits während Ihrer Ausbildung persönlicher Ansprechpartner der Mandanten zu werden und
- Urkunden zunehmend eigenverantwortlich zu entwerfen und für deren Abwicklung zu sorgen:

Dann möchte ich Sie kennenlernen!

Sie erwartet:
- eine umfassende theoretische und praktische Ausbildung,
- eine angenehme Arbeitsatmosphäre in einem modernen Büro,
- eine attraktive Vergütung bei geregelten Arbeitszeiten,
- ein sicherer Arbeitsplatz in einer angesehenen Branche und
- Weiterbildungsmöglichkeiten, z.B. zum Inspektor (m/w/d) im Notardienst.

Ihre Bewerbung richten Sie bitte an
Notarin Dr. Manuela Müller,
Nürnberger Str. 18, 91257 Pegnitz,
oder
bewerbung@notarin-mueller.de

GRÜN. RUHE. TEAM

WIR SUCHEN VERSTÄRKUNG!

Platzpfleger
- Pflege der Golfanlage
- Bedienung & Wartung der Platzmaschinen

Mechaniker
- Maschinenreparatur & -Wartung
- Technische Unterstützung

INTERESSE?
Mail: info@gc-fs.de
Tel.: 09194 / 4827
Für mehr Infos QR-Code scannen

GOLFCLUB FRÄNKISCHE SCHWEIZ E.V.

Private Kleinanzeigen

Anzeige online buchen: **anzeigen.wittich.de**

Suche privat Modeschmuck. Tel. 0175/3454104

Suche privat Geige/Cello. Tel. 0175/3454104

Landw. Fläche zu verkaufen! Gesamt 0,67 ha, davon 0,16 ha Wald. Gemarkung Kirchenbirkig (Richtung Schüttersmühle). Anfragen unter Tel. 09243/540

3-Zimmer-Wohnung zu vermieten Pottenstein, Schlehenweg 3, ca. 81 qm, Balkon, 610,- € kalt, Stellplatz 25,- €, NK 300,- €, Warmmiete 935,- €, frei ab 01.04.2026 Telefon 0170/7856104

Suche Haus zur Miete ab Mai 26. Ich suche für meine Eltern ein Haus mit Garten im Umkreis von Pottenstein zur Miete. Warmmiete bis 1300 €. Tel: 015566608145

Finden Sie Anzeigen aus Ihrer Region!

kleinanzeigen-regional
bringt Sie weiter!

kleinanzeigen-regional

Wir GESTALTEN und DRUCKEN Ihre Wahlwerbung zur Kommunalwahl 2026

Bauzaunbanner ab 36,80 €

1.000 Flyer DIN A5 - 34,14 €

100 Wahlplakate DIN A2 - 50,60 €

1.000 Falzflyer DIN lang - 62,09 €

Einfach online bestellen auf
www.LW-Wahlhelfer.de
Preise inklusive MwSt. und Versand

LW-wahlhelfer.de
Peter-Henlein-Straße 1, 91301 Forchheim info@lw-flyerdruck.de 09191 72 32 88

Ihre neue private Kleinanzeige

schon ab 5,- €

5-Zimmer-Wohnung in Musterhausen zu vermieten. 90 qm, Zentralheizung, Balkon, Dachterrasse, Kellerabteil. Einbauküche mit E-Geräten vorhanden. Garten, Garage und kleine Werkstatt. Miete 5,- EUR/qm, zzgl. NK. Tel. 01234/567890

MUSTER

*Muster mit 225 Zeichen und Zusatzoption „Rahmen".

Gehen Sie gleich auf anzeigen.wittich.de, wählen Ihren Ort aus und geben Sie Ihre Kleinanzeige dort online auf.

Oder füllen Sie dieses Formular aus und schicken Sie es an uns.

Bitte beachten: **NICHT** für Geschäftsanzeigen/Familienanzeigen (Danksagungen, Grüße usw.)

Wichtiger Hinweis: Bitte beachten Sie beim Ausfüllen der Felder, dass hinter jedem Wort, jeder Zahl, jedem Satzzeichen ein Kästchen als Zwischenraum frei bleibt.

Bis hierher für 5,- € inkl. MwSt.

Bis hierher für 10,- € inkl. MwSt.

☐ **Chiffre:** Achtung! Für die Zusendung der Zuschriften fällt eine einmalige Gebühr von 10,- € an.

☐ **Anzeige mit Rahmen.** Der Rahmen kostet 5,- € zusätzlich.

Bitte geben Sie Ihre genaue Anschrift an.

Name / Vorname

Straße / Hausnummer

PLZ / Ort

Wünschen Sie Bankeinzug, geben Sie Ihre Bankverbindung an oder legen Sie Ihrer Bestellung Bargeld bei.

☐ **Bankeinzug** ☐ **Bargeld liegt bei**

SEPA-Lastschrift-Mandat Gläubiger-ID: DE13026000000116620

Ich/Wir ermächtige/n die LINUS WITTICH Medien KG, eine einmalige Zahlung in Höhe des aus obigem Auftrag resultierenden Gesamtbetrags von meinem/unserem Konto mittels Lastschrift einzuziehen. Zugleich weise ich mein/weisen wir unser Kreditinstitut an, die von LINUS WITTICH Medien KG auf mein/unser Konto gezogene Lastschrift einzulösen. Die Mandatsreferenz wird separat mitgeteilt. Hinweis: Ich kann/wir können innerhalb von acht Wochen, beginnend mit dem Belastungsdatum, die Erstattung des belasteten Betrages verlangen. Es gelten dabei die mit meinem/unserem Kreditinstiut vereinbarten Bedingungen.

IBAN DE

Ihre hiermit übermittelten Daten werden nur zur Erfüllung des Auftrages verwendet und gem. den gesetzlichen Vorschriften gespeichert. Ihre Anzeige ist auch über den Erscheinungstag hinaus in unserem Online-Portal zu finden.

Datum **Unterschrift**

Senden Sie alles an:
LINUS WITTICH Medien KG, Kleinanzeigen - Postfach 223, 91292 Forchheim, Fax 09191 7232-30 oder online unter:
anzeigen.wittich.de oder anzeigen@wittich-forchheim.de

VERANSTALTUNGS-HIGHLIGHTS

KARTENKIOSK BAMBERG

22.02.2026 WOBLA
KULTURBODEN HALLSTADT

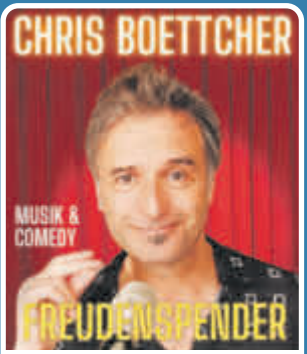

22.02.2026 WOBLA
KULTURBODEN HALLSTADT

27.02.2026 WOBLA
KULTURBODEN HALLSTADT

28.02.2026 WOBLA
KULTURBODEN HALLSTADT

01.03.2026 WOBLA
KULTURBODEN HALLSTADT

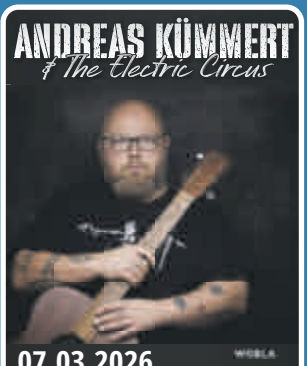

07.03.2026 WOBLA
KULTURBODEN HALLSTADT

08.03.2026 WOBLA
KULTURBODEN HALLSTADT

13.03.2026 WOBLA
KULTURBODEN HALLSTADT

KARTENKIOSK BAMBERG
TICKETHOTLINE: **0951/23837**
WWW.KARTENKIOSK-BAMBERG.DE

Über 5 Millionen Exemplare pro Woche an 3 Druckerei-Standorten in ...

04916 Herzberg
(Brandenburg)
An den Steinenden 10

36358 Herbstein
(Hessen)
Industriestraße 9 – 11

54343 Föhren
(Rheinland-Pfalz)
Europa-Allee 2

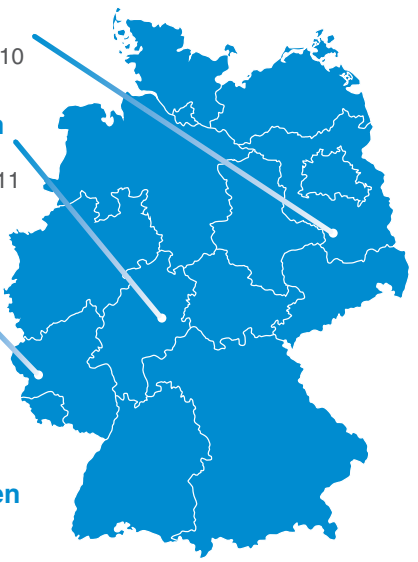

Mit uns erreichen Sie Menschen.

WITTICH MEDIEN
Druckhaus WITTICH KG
Drucken für Marken. Service für Kunden. Qualität die begeistert.

Urlaub im Rotweinparadies Ahrtal

Ferienwohnung „Himmelchen" im romantischen Ahrweiler

Schön eingerichtete Ferienwohnung in Ahrweiler für 2 – 4 Personen. Direkt am Ahr-Rad-Wanderweg und 10 Gehminuten zum mittelalterlichen Stadtkern. Ab 59,– € pro Nacht inkl. Nebenkosten, Endreinigung und Umsatzsteuer (zzgl. Gästebeitrag der Stadt).

Einzelunternehmung Karl Heinen · Delderstraße 33
53474 Bad Neuenahr-Ahrweiler · Ortsteil Ahrweiler
Tel.: 02641/36076 oder Mobil: 0160/1714841
Mail: h.pacyna@web.de · Net: www.himmelchen.de

20. Gesundheitsmesse franken aktiv & vital

präsentiert von
Uniklinikum Erlangen

MESSESTADT BAMBERG
messestadt-bamberg.de

SONDERTHEMEN:
Familie & Freizeit, Outdoor & Reisen, Prävention, Gesunde Ernährung für Jung und Alt, Gesundheit, Sport, Bewegung, Reha, Pflege, Mobilität, Bio-Produkte, Wellness & Beauty, perfektes Immunsystem

Mit der begleitenden Zusatzausstellung
SENIOREN- & REHACARE FRANKEN

brose ARENA Bamberg
21.-22.03.2026
Forchheimer Str. 15, 96050 Bamberg
www.franken-aktiv-vital.de

Hotline: 0951 / 180 70 500

Newsletter abonnieren
& informiert bleiben!

Kenia Traumreise 2027

mit FLY & HELP zum Konzert „Stars unter Afrikas Sternen"

p. P. ab
1.699 €
im DZ vom 16.02.-24.02.2027 9-tägig (7 Nächte) ab/bis Frankfurt inkl. Flug, Halbpension-Plus und Konzert
Buchungscode: LW27

Begleiten Sie uns an den Bamburi Beach nahe Mombasa / Kenia! Die Severin Sea Lodge ist eine Oase der Entspannung inmitten eines Palmengartens am Indischen Ozean. Die Hafenstadt Mombasa ist nur zwölf Kilometer von der Hotelanlage entfernt. Erleben Sie optional die atemberaubende und vielfältige Tierwelt Afrikas bei einer Safariverlängerung. Der musikalischeHöhepunkt ist das Konzert unter Palmen **„STARS UNTER AFRIKAS STERNEN"** zugunsten der Reiner Meutsch Stiftung FLY & HELP. Freuen Sie sich auf die TOP Stars des deutschen Schlagers: Mickie Krause, Anna-Maria Zimmermann, Henning Krautmacher und Matze Knop.

www.schlagernacht-kenia.de

»Stars unter Afrikas Sternen«

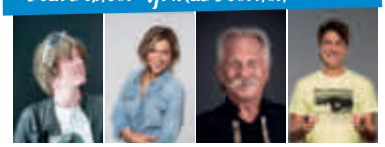

Mickie Krause, Anna-Maria Zimmermann, Henning Krautmacher und Comedian Matze Knop

Ihre Event-Highlights vor Ort

- **Konzert »Stars unter Afrikas Sternen«**
- **Live-Show „Abenteuer Weltumrundung"**

Ausführlicher Reiseverlauf!

INKLUSIVLEISTUNGEN
- Flug mit CONDOR ab/bis Frankfurt nach Mombasa in der Economy Class
- Flughafensteuern und Sicherheitsgebühren
- Transfer Flughafen – Hotel – Flughafen im klimatisierten Reise- oder Minibus
- 7 Übern. im 4* Hotel Severin Sea Lodge
- Halbpension-Plus (Frühstück, Snack, Abendessen)
- **Live-Show „Abenteuer Weltumrundung" mit Reiner Meutsch**
- **Konzert »Stars unter Afrikas Sternen«**
- Deutschsprachige, lokale Reiseleitung
- FLY & HELP Ansprechpartner vor Ort
- Reisepreissicherungsschein (abgesichert durch tourVERS Touristik-Versicherungs-Service GmbH)
- 50 € Spende sind im Reisepreis inkludiert und kommen automatisch der Reiner Meutsch Stiftung FLY & HELP zugute

Besuch einer FLY & HELP Schule buchbar.
Preis p.P.: 89 € (inkl. 50 € Extra-Spende an die Schule!)

FLY & HELP Travel
E-Mail: reisen@fh-travel.de
Veranstalter: FLY & HELP Travel, eine Marke der Prime Promotion GmbH

Jetzt buchen unter: (Mo.-Fr. 9-14 Uhr)
Tel.: 0214-7348 9548

Buchungsmöglichkeiten für 2027 als Grundreise[1] o. mit Kurzsafari[2], Badeverlängerung[3] o. Langsafari[4]:
16.2. – 24.2. (9-tägig,7 Nächte)[1] ab 1.699 € p. P.
19.2. – 1.3. (11-tägig, 9 Nächte)[2] ab 2.469 € p. P.
14.2. – 1.3. (16-tägig, 14 Nächte)[3] ab 2.199 € p. P.
19.2. – 6.3. (16-tägig, 14 Nächte)[4] ab 3.899 € p. P.

Der Eintritt ist frei. Keine Anmeldung erforderlich.

Herzliche Einladung zum kostenlosen Vortrag

Behandlungsoptionen bei Hüft- und Knieproblemen

Unsere Experten aus Praxis und Klinik informieren Sie über den Verschleiß am Knie und Hüftgelenk, sowie die Anatomie der Gelenke und deren häufigste Erkrankungen.

Dabei erläutern die Experten die verschiedenen Verfahren der Therapiemöglichkeiten und gehen im Anschluss auf Fragen ein.

Mittwoch, 04.03.2026
19.00 Uhr, Raum U.101

Weitere Termine:
- 01.04.2026
- 06.05.2026
- 03.06.2026

KLINIKUM FORCHHEIM – FRÄNKISCHE SCHWEIZ

endoFO

Klinikum Forchheim – Fränkische Schweiz gGmbH
Krankenhausstraße 10 · 91301 Forchheim · Telefon 09191 610-0
info@klinikum-forchheim.de · www.klinikum-forchheim.de

Hotel Landgasthof Frankenstern

Freitag, Samstag und Sonntag
08:00 bis 11:00 Uhr – **Frühstücksbuffet** – mit Reservierung
Brunch – 8. März und 6. April – jetzt reservieren!!!

WARME KÜCHE
Freitag und Samstag von **17:00 bis 20:00 Uhr** (mit Reservierung)
Sonntags von **11:30 bis 14:00 Uhr**

Behringersmühle 29, 91327 Gößweinstein, Tel:09242 7416367

Jetzt online vorsorgen

Neuner Bestattungen

In guten Händen - zu jeder Zeit.
Bestattungen & Bestattungsvorsorge

Waischenfeld	Gößweinstein	Heiligenstadt
Hauptstr. 20	Am Büchenstock 1	Am Friedhof 3
09202/9470	09242/92470	09202/9470

www.neuner-bestattung.de
neuner@schreiner-bestattung.de

Ambulante Pflegezeit

Sie brauchen Pflege? Wir nehmen uns Zeit!

Wir sind ein moderner Familienbetrieb, bei dem der Name Programm ist.

Neben unseren qualitativ hochwertigen Leistungsangeboten möchten wir unseren Kunden auch ausreichend Zeit schenken.

Unsere Kunden stehen für uns im Mittelpunkt.

Wir würden uns freuen, Sie kennenlernen zu dürfen.

Ihr Team der Ambulanten Pflegezeit

Leistungsangebote:

- Häusliche Pflege/Grundpflege
- Ambulante Krankenpflege
- Hauswirtschaftliche Versorgung
- Soziale Betreuung
- Pflegeberatung
- Verhinderungspflege

Ambulante Pflegezeit GmbH
Herr Nicola Bivona • Geschäftsführer/Pflegedienstleitung
Frau Tamara Bivona • Geschäftsführerin • Mobil 0151-67253196
91286 Obertrubach • Geschwand 121 • Tel.: 09197 62 56 520 • Mobil 0151 – 40479402
info@ambulantepflegezeit.de • www.ambulantepflegezeit.de